

Regulació de les activitats organitzades al Parc natural de la Serra de Collserola

3^a Jornada Tècnica Montesquiú
22 de novembre 2016



**Parc de
Collserola**

Consorci del Parc Natural de la Serra de Collserola



Diputació
Barcelona



Àrea Metropolitana
de Barcelona

activitats organitzades al Parc Natural





Dades de freqüentació

Dades Estudi de freqüentació
2008

2.056.284 - 2.153.497

↑ 63 %
ecocomptadors



Estimació a partir dades ecocomptadors

2015

3.350.000 – 3.500.000

Ecocomptador Mirador dels Xiprers

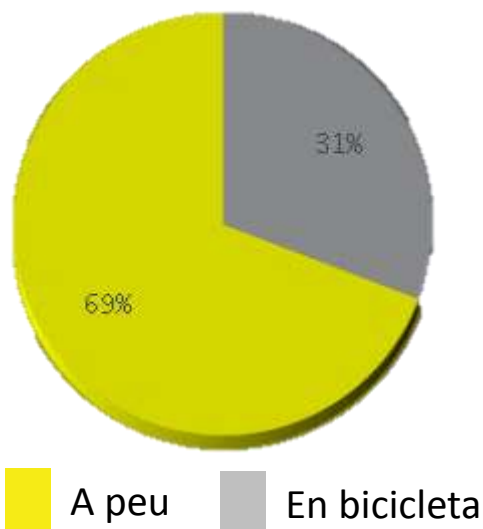
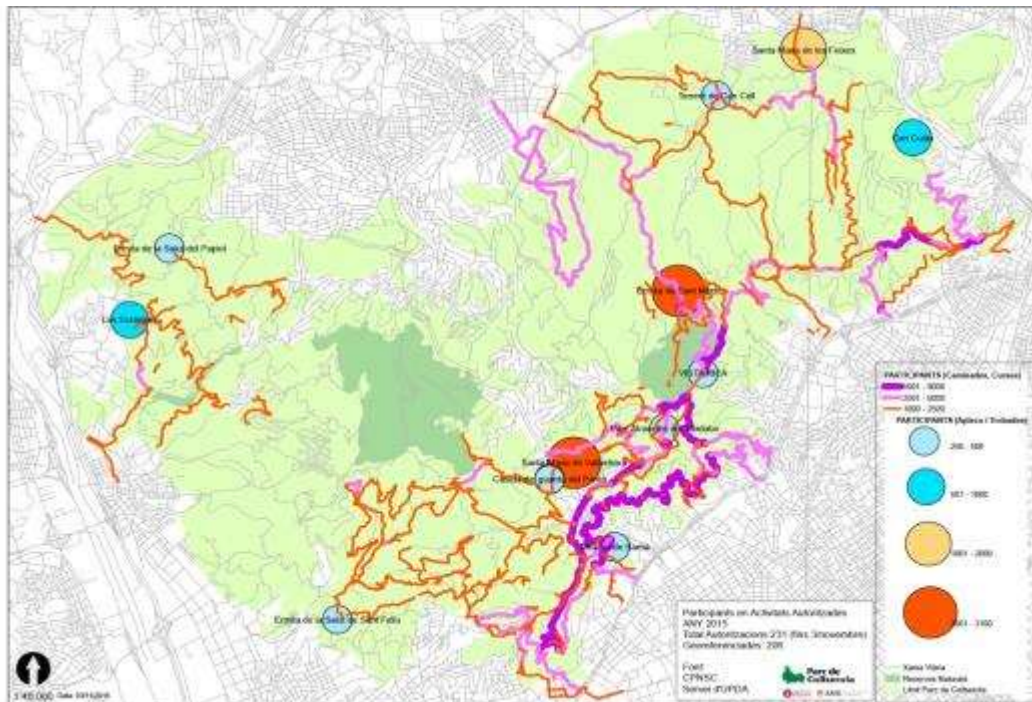

Perfil semanal

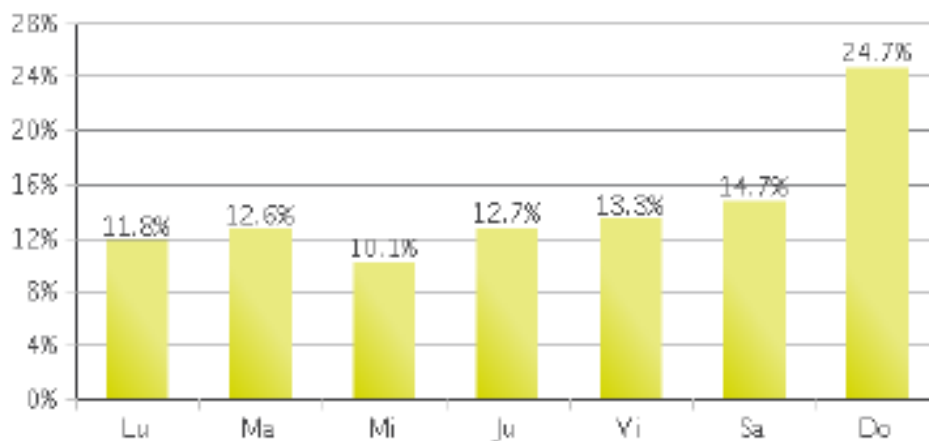

Taula permanent de l'UP al Parc Natural

Objectiu

Consensuar les línies estratègiques i accions a portar a terme, en tot el territori, per a la planificació de l'Ús Públic





PRIMERA ACCIÓ:

**NOUS CRITERIS PER GESTIONAR LES AUTORITZACIONS DE
LES ACTIVITATS FÍSICO ESPORTIVES**

Evolució de les autoritzacions d'activitats

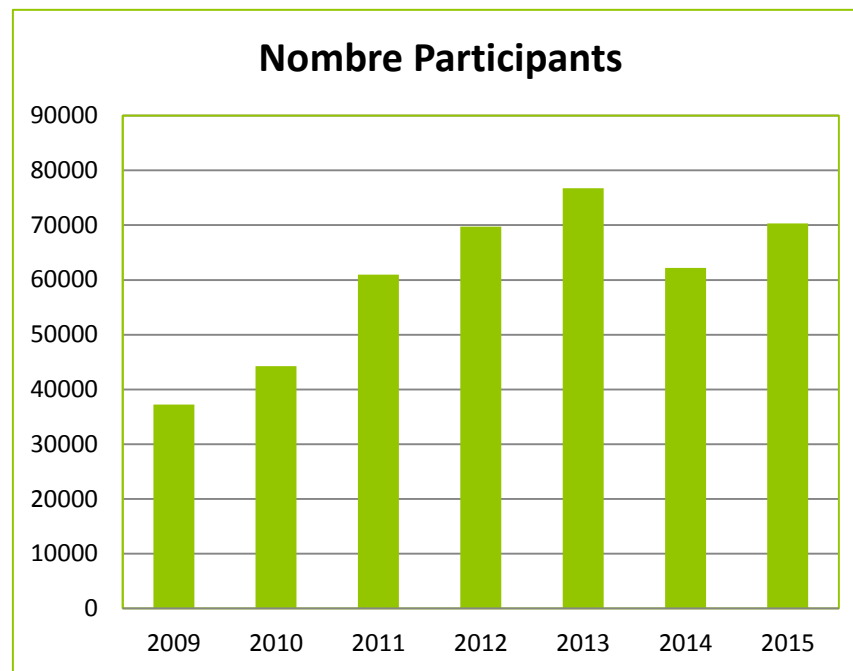

Criteris generals en la gestió d'autoritzacions

- Divulgació de Bones pràctiques
 - Inici i final d'activitat fora parc
 - Prioritzar les activitats en dissabte
 - Senyalització GPS en cas de les bicicletes
 - Evitar senyalització en la vegetació. Estaques a la vora del camí
 - Marcatge dels embolcalls en les activitats organitzades
-
- *Restriccions :*
 - *Temporada de caça*
 - *Risc d'incendis elevat*
 - *Època de nidificacions*
 - *Conflictes socials Limitació nombre d'activitats anuals*

Nous criteris de gestió 2015

- Xarxa de camins per activitats organitzades
- Reducció número de participants
- Limitació nombre d'activitats anuals

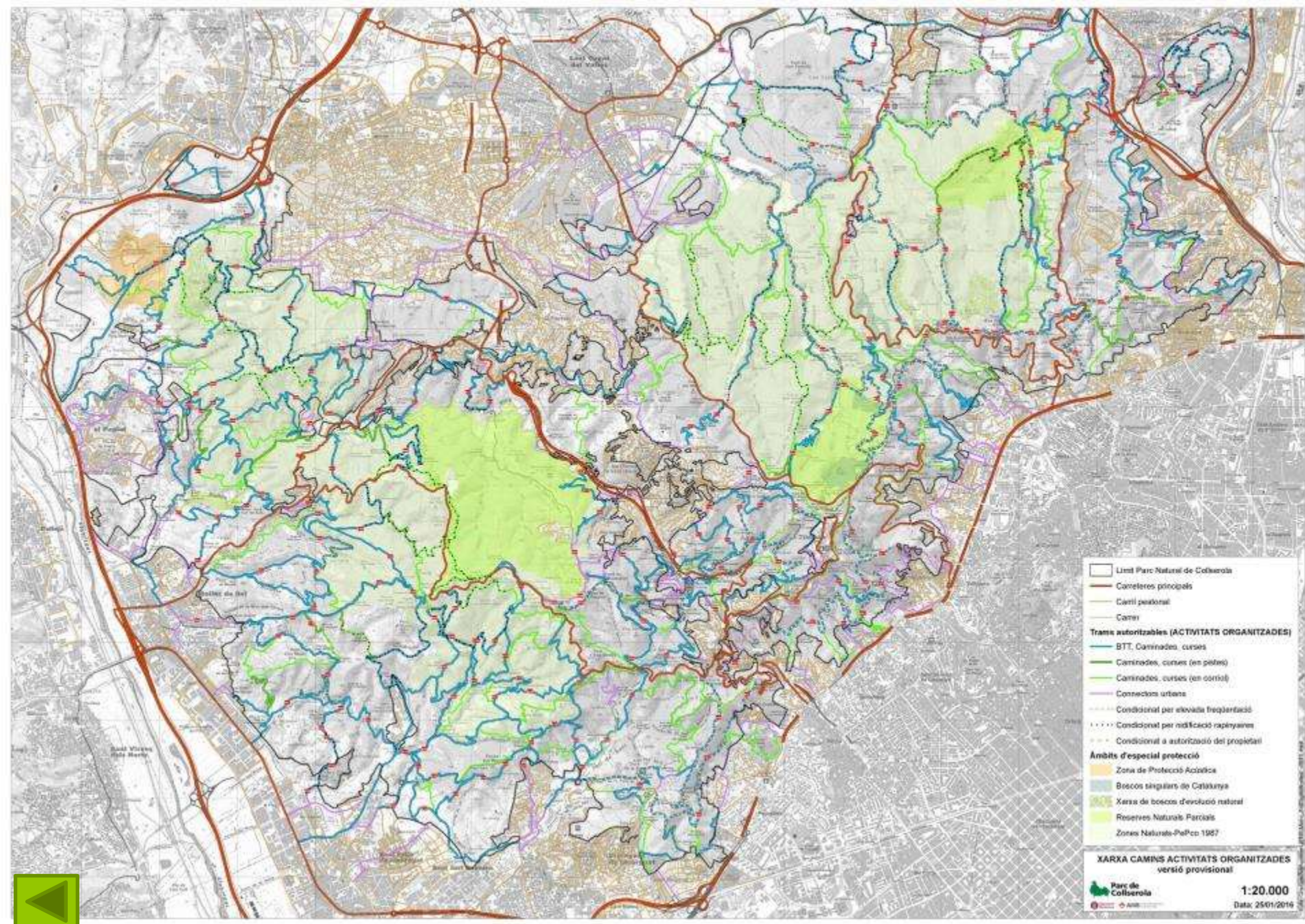

Nous criteris de gestió

Xarxa de camins per activitats autoritzades

Balanç estadístic de la proposta

| | Alpina | Autoritzacions | Proposta |
|---|--------|----------------|----------|
| Km de xarxa | 656 | 461 | 356 |
| Densitat (km de camins /km ²) | 7,92 | 5,56 | 4,30 |

| | Alpina | Autoritzacions | Proposta |
|--------------------------------|--------|----------------|---------------|
| Km de corriols | 372 | 167 | 91 (- 76 km) |
| Km de pistes | 283 | 238 | 244 (- 6 km) |
| Km connectors urbans i carrers | 128 | 56 | 22 (- 34 km) |



Nous criteris de gestió

Activitats físico-esportives

Limitar el núm. màxim d'activitats

- 1 cursa de llarga distància (70 Km)
- 2 maratons (sense solapar recorreguts)
- 20 curses competitives mitja distància 20
- 50 caminades (10 km)
- 15 pedelades BTT

Limitar el núm. màxim de participants

- Curses competitives i caminades : 500
- Pedalades 200
- Curses Orientació 200

Activitats nocturnes , 2 a l'any, en zones com el Passeig de les Aigües

CRITERIS I PROCEDIMENT D'AUTORITZACIÓ D'ACTIVITATS FÍSICOESPORTIVES AL PARC NATURAL DE LA SERRA DE COLLSEROLA

CAMINADES

Principals criteris

Recorregut: Caldrà ajustar-lo al [mapa de camins autoritzables disponible al web de Parc](#)

Participants: El màxim d'inscripcions, comptabilitzant totes les possibles categories, serà de **500 participants**.

Horari: Totes les activitats transcorreran en horari diürn. La sortida serà màxim ½ hora abans de la sortida de sol i l'arribada ½ després de la posta.

Període d'adaptació per a 2016

Participants: Únicament per a les curses que s'han celebrat com a mínim durant els 3 últims anys i amb caràcter excepcional per aquest any:

- S'autoritzarà un màxim de 1.000 participants, a les que hagin superat aquest nombre en les edicions anteriors.
- A les que no van arribar als 1.000 participants, però van superar els 500, s'aplicarà un percentatge de reducció en funció de la fragilitat i vulnerabilitat de la zona per on transcorri la cursa.
- La resta d'activitats no podran superar, en cap cas, el nombre de participants del 2015.

Hi haurà alguna excepció, únicament, per a aquelles caminades de caire solidari o amb una dimensió tradicional com:









- 57a. Marxa infantil de Sant Cugat. El recorregut haurà de ser íntegrament per pista i amb un nombre màxim de 2.000 participants.
- BARCELONA MAGIC LINE - Obra Social Sant Joan de Déu amb el recorregut íntegrament pel Passeig de les Aigües, amb un nombre màxim de 4.000 participants.
- Caminada solidària Càritas amb recorregut íntegrament per pista i amb un nombre màxim de 1.000 participants.

Com fer la sol·licitud?

Omplir el **formulari de sol·licitud**, i enviar-lo al correu electrònic autoritzacions@parccollserola.net adjuntant la **documentació tècnica requerida** (imatges explicatives, localització, descripció, etc.) i el **recorregut mitjançant "tracks"** amb els formats més usuals.

Cal fer arribar el formulari i la documentació amb una antelació mínima de trenta dies a la data de realització de l'activitat.

Documentació i enllaços

| | |
|--|---|
| Mapa de camins autoritzables |    |
| Formulari de sol·licitud d'autorització de pedalades |    |
| Ordenances del Parc |  |
| Espai web d'autoritzacions d'activitats |  |



Les activitats al Parc Natural de la Serra de Collserola, s'autoritzen o informen en estricta compliment de les competències de l'òrgan gestor del parc i sens perjudici de les autoritzacions que puguin correspondre a altres organismes i a particulars. Aquests criteris seran revisats sota criteri dels serveis tècnics del Parc Natural.

Aquest criteris queden sotmesos al seguiment dels impactes de les activitats i poden veure's modificats segons el criteri del serveis tècnics del Parc Natural.

Data d'actualització 20/04/2016

Moltes gràcies!

iraventos@parccollserola.net

W : parcnaturalcollserola.net

Twitter : [@parncollserola](https://twitter.com/parncollserola)

Facebook : [Parc de Collserola](https://www.facebook.com/Parc-de-Collserola)



Consorci del Parc Natural de la Serra de Collserola

