

# La Red de Parques Naturales

Garantiza el equilibrio territorial y ambiental en los cien municipios de su ámbito geográfico.

**La Red de Parques Naturales de la Diputación de Barcelona está integrada por doce espacios naturales protegidos, de alto valor paisajístico, ecológico y cultural.**

Abarca 102 587 hectáreas de cien municipios, los cuales representan el 22 % del territorio de la demarcación de Barcelona y el 70 % de la población de Cataluña.

Planifica y gestiona los espacios naturales y agrarios mediante planes especiales, elaborados con la participación de todos los agentes implicados.

Protege los valores naturales, agrícolas, forestales, culturales y paisajísticos de cada parque.

Apuesta por un equilibrio entre la preservación de los parques y el desarrollo económico de la población.

Fomenta la educación ambiental y el uso público del patrimonio natural y cultural.



© Ricard Badia

Papel procedente de fuentes responsables con el medio ambiente



© Xevi Vilaregut

## Un paisaje exuberante bajo los riscos

La extensa cubierta forestal y los acantilados que rodean el embalse de Sau son algunos de los rasgos paisajísticos que maravillan a los visitantes.

**El Espacio Natural de Les Guilleries-Savassona tiene una extensión de 8 376 hectáreas y está situado al este de la comarca de Osona. Conecta con el Collsacabra por el norte, con la Plana de Vic por poniente, con los contrafuertes del Montseny por el sur y con la comarca de La Selva por oriente.**

Los dos espacios naturales incluidos en el Plan de espacios de interés natural (PEIN) que forman el Espacio Natural —Les Guilleries y Savassona— tienen la particularidad de que se encuentran en la zona de transición entre dos regiones: el sistema transversal y el Mediterráneo. La personalidad del lugar radica en un paisaje dominado por bosques centroeuropeos y mediterráneos, singularizado por acantilados de roca desnuda.

La huella humana se reconoce en el valioso patrimonio histórico y arquitectónico, en muchas actividades tradicionales aún vivas y en la omnipresencia del embalse que inundó el pueblo de Sant Romà de Sau y cambió el paisaje de la zona.

El Consorcio del Espacio Natural de Les Guilleries-Savassona comprende los municipios osonenses de Folgueroles, Sant Julià de Vilatorrada, Sant Sadurn d'Osormort, Tavèrnoles y Vilanova de Sau.

© XPN



[parcs.diba.cat/web/guilleries](https://parcs.diba.cat/web/guilleries)



[guilleries](https://www.facebook.com/guilleries)



[@enguilleries](https://www.instagram.com/enguilleries)



App del parque

### Parques de Cataluña

#### Red de Parques Naturales de la Diputación de Barcelona

Parque del Castell de Montesquiu, Espacio Natural de Les Guilleries-Savassona, Parque Natural de El Montseny, Parque Natural de Sant Llorenç del Munt i l'Obac, Parque de El Montnegre i el Corredor, Parque de la Serralada Litoral, Parque de la Serralada de Marina, Parque Natural de la Serra de Collserola, Parque Agrario de El Baix Llobregat, Parque de El Garraf, Parque de Ollerdola, Parque de El Foix.



Diputació  
Barcelona

Xarxa de Parcs Naturals

#### Gerencia de Servicios de Espacios Naturales

Comte d'Urgell, 187. 08036 Barcelona

Tel. 934 022 428

[xarxaparcs@diba.cat](mailto:xarxaparcs@diba.cat) · [parcs.diba.cat](https://parcs.diba.cat)



Diputació  
Barcelona

Xarxa de Parcs Naturals

Gabinete de Prensa y Comunicación, DL B 9962-2020

## Espacio Natural de Les Guilleries- Savassona



## Un país de biodiversidad

La riqueza biológica del Espacio Natural es consecuencia de la variedad de relieves y de la huella de una actividad humana muy antigua.

**Encontramos una gran variedad de bosques en los que se mezclan vegetaciones mediterráneas y eurosiberianas. La fauna de cada ambiente es igualmente rica y específica.**

Aunque los animales son difíciles de ver, a menudo dejan rastros de su presencia. Si aguzamos el oído, seguro que oiremos el canto de los carboneros, las currucas, el arrendajo o la abubilla. Tampoco nos costará oír el carpintero verde o ver los agujeros que este hace en los árboles muertos.

Las rapaces diurnas y nocturnas son abundantes en el Espacio Natural. Destacan, entre otros, el búho real, la lechuza y el halcón; y en los riscos nos será fácil ver el buitre común y el alimoche.

© Iñaki Relanzón



© Eromán Hereter



© XPN

## Masías, castillos, ermitas

El patrimonio construido que atesora el Espacio Natural incluye múltiples vestigios de otras épocas que atraen la atención del visitante.

**Muchos de los elementos históricos están ubicados en lugares elevados y ofrecen unas vistas panorámicas extraordinarias.**

Los restos más antiguos de presencia humana en el Espacio Natural se encuentran en las piedras grabadas y el entorno de Sant Feliuet de Savassona (Tavèrnoles), así como el yacimiento de los iberos ausetanos del Casol de Puigcastellet (Folgueroles).

Las construcciones del puente de Malafogassa, el castillo de Bellpuig y el castillo de Sant Llorenç, Sant Feliuet de Savassona, Sant Andreu de Bancells, Sant Romà de Sau y Santa Maria de Vallclara son buenos ejemplos de arquitectura románica y prerrománica. Los períodos barroco y neoclásico se encuentran representados en el santuario de Puig-l'agulla.

No hay que olvidar el rico patrimonio arquitectónico popular que constituyen las numerosas masías esparcidas por todo el territorio del Espacio Natural, como las masías de Ca l'Arumí, Cal Guàrdia, Can Garbells, Can Tramuntana y Mas d'en Coll.

## La actividad agrícola, ganadera y forestal

El arraigo de las personas al territorio y la sensibilización con el entorno son dos elementos indispensables para la conservación del espacio.

**El Espacio Natural potencia y garantiza la actividad tradicional, y estimula a quienes trabajan con productos locales para favorecer el desarrollo económico sostenible.**

La actividad agrícola, ganadera y forestal sigue siendo uno de los patrimonios más ricos de Les Guilleries-Savassona. Desde el Espacio Natural se trabaja para compatibilizar su mantenimiento con la conservación ecológica.

La adaptación de los bosques a los efectos del cambio climático es un proyecto de futuro que está empezando a desarrollarse y que será muy importante a fin de atenuar los efectos que podría provocar en los ecosistemas naturales.

Sin embargo, la regresión progresiva de estas actividades subraya el interés actual por dinamizar la afluencia turística en la zona y consolidarla como un clúster turístico importante.

## Aprovecharlo al máximo

Le será fácil conseguirlo, tanto si opta por un paseo improvisado como si prefiere una estancia llena de actividades programadas.

**El Espacio Natural pone a su disposición equipamientos y programas que le permitirán conocerlo mejor y disfrutar de todo lo que allí se puede hacer.**

El Espacio Natural de Les Guilleries-Savassona cuenta con varios centros y un punto de información, numerosas áreas de esparcimiento, equipamientos de educación ambiental e itinerarios señalizados como el de las carboneras, el del yacimiento de la Domus del Pi (en Vilanova de Sau) o el de la fuente de la Riera (en Sant Julià de Vilatorça). Aquí encontrará también varias exposiciones permanentes y publicaciones divulgativas.

A lo largo del año se organizan programas de actividades, charlas y talleres de educación ambiental, además de programaciones lúdicas y culturales, como «Viu el parc» (Vive el parque) y «Poesia als parcs. Lletres i paisatges» (Poesía en los parques. Letras y paisajes), y el programa escolar «Coneguem els nostres parcs» (Conozcamos nuestros parques). Todo un abanico de propuestas para descubrir y disfrutar del medio natural, siempre de manera respetuosa.

© Ricard Badia





## 1 Sant Feliuet de Savassona

Uno de los conjuntos de patrimonio arqueológico más singulares de Tavèrnoles y Osona.

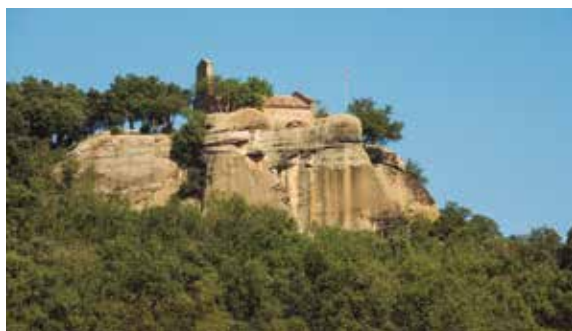

### OBSERVACIONES:

La ermita (siglos X-XI) está ubicada en una finca privada. Hay que ser muy respetuoso con el entorno y seguir tanto las normas de comportamiento como la señalización.

La ermita (siglos X-XI) es un ejemplo de la arquitectura prerrománica. En el entorno encontraréis restos del neolítico, como unas excavaciones para almacenar agua y unas tumbas antropomórficas. En el llano de Savassona encontraréis grandes bloques de roca, como la Pedra del Sacrifici, el Dau, la Pedra de les Bruixes y la Pedra de l'Home.

## 2 Fortificación ibérica del Casol de Puigcastellet

Este asentamiento ibero del siglo III a. C. perteneció a la tribu de los ausetanos y tenía una función defensiva.



### OBSERVACIONES:

Para acceder a él, podemos salir del área de esparcimiento de la Font Trobada y seguir el itinerario señalizado circular «SL-C 123 El Casol de Puigcastellet».

Situada estratégicamente en las primeras estribaciones de Les Guilleries, destacan la muralla rectilínea, que incluye una torre de vigilancia, y once muros de las construcciones adyacentes que compartimentaban almacenes y viviendas. En las inmediaciones del yacimiento se encuentran paneles que explican la función de las diferentes estancias.

## 3 Salt de la Minyona

Un mirador emblemático que ofrece unas vistas espectaculares e imponentes.



### OBSERVACIONES:

Desde este lugar, siguiendo el GR 2, podrá subir hacia el risco en dirección a las Rocas Vermelles y el Puig del Far.

Situado en los riscos de Vilanova, junto a los Munts, es muy visitado tanto por el paisaje como por las extraordinarias panorámicas de Les Guilleries. Recientemente, se ha restaurado la barandilla de protección, el pararrayos y las escaleras de acceso, y se ha instalado un panel informativo y un aparcamiento para bicicletas.

## 4 Hayedo de Les Valls

Un bosque majestuoso y singular con una gran biodiversidad de especies.



### OBSERVACIONES:

Los bosques singulares son zonas forestales con un interés sociocultural y educativo en las que se ha realizado una gestión forestal modelica.

Junto al municipio de Sant Hilari Sacalm, encontraremos un hayedo clasificado como bosque singular, donde la intervención humana ha sido poco importante y crecen árboles maduros de edad notable. Los hayedos y los bosques caducifolios como este crecen en las partes más altas del Espacio Natural, cercanas a los 1000 metros.

## 5 Área de esparcimiento de la Font Trobada

Un espacio emblemático de Folgueroles, ideal para el ocio, el recreo y el descanso.



### OBSERVACIONES:

El lugar dispone de zona de aparcamiento, mesas de picnic, fuente de agua potable y un entorno abierto para disfrutar de la naturaleza.

Con motivo del centenario de la muerte de Jacint Verdaguer, Perejaume hizo una intervención de *land art* que reproducía la firma del poeta siguiendo el curso de agua del torrente. Es el punto de partida de los itinerarios del torrente del Lledoner, «SL-C 123 El Casol de Puigcastellet» y «GR 151 Caminos del Bisbe i Abat Oliba, de Folgueroles a Sant Pere de Casserres».

## 7 Puente de Malafogassa

Un puente bonito y esbelto que salva el arroyo mayor, en Vilanova de Sau.



### OBSERVACIONES:

La riera mayor esconde rincones espectaculares. Es la aportación más importante de agua en el pantano de Sau y uno de los cursos más relevantes del Espacio Natural.

Este puente de origen románico consta de dos arcos desiguales, uno de ellos de gran anchura. Si seguimos el itinerario señalado «SL-C 121 El puente de Malafogassa», cruzaremos varios cursos de agua, reconoceremos ambientes acuáticos y contemplaremos robledales, encinares, alisales, fresnedas, castañares y choperas.

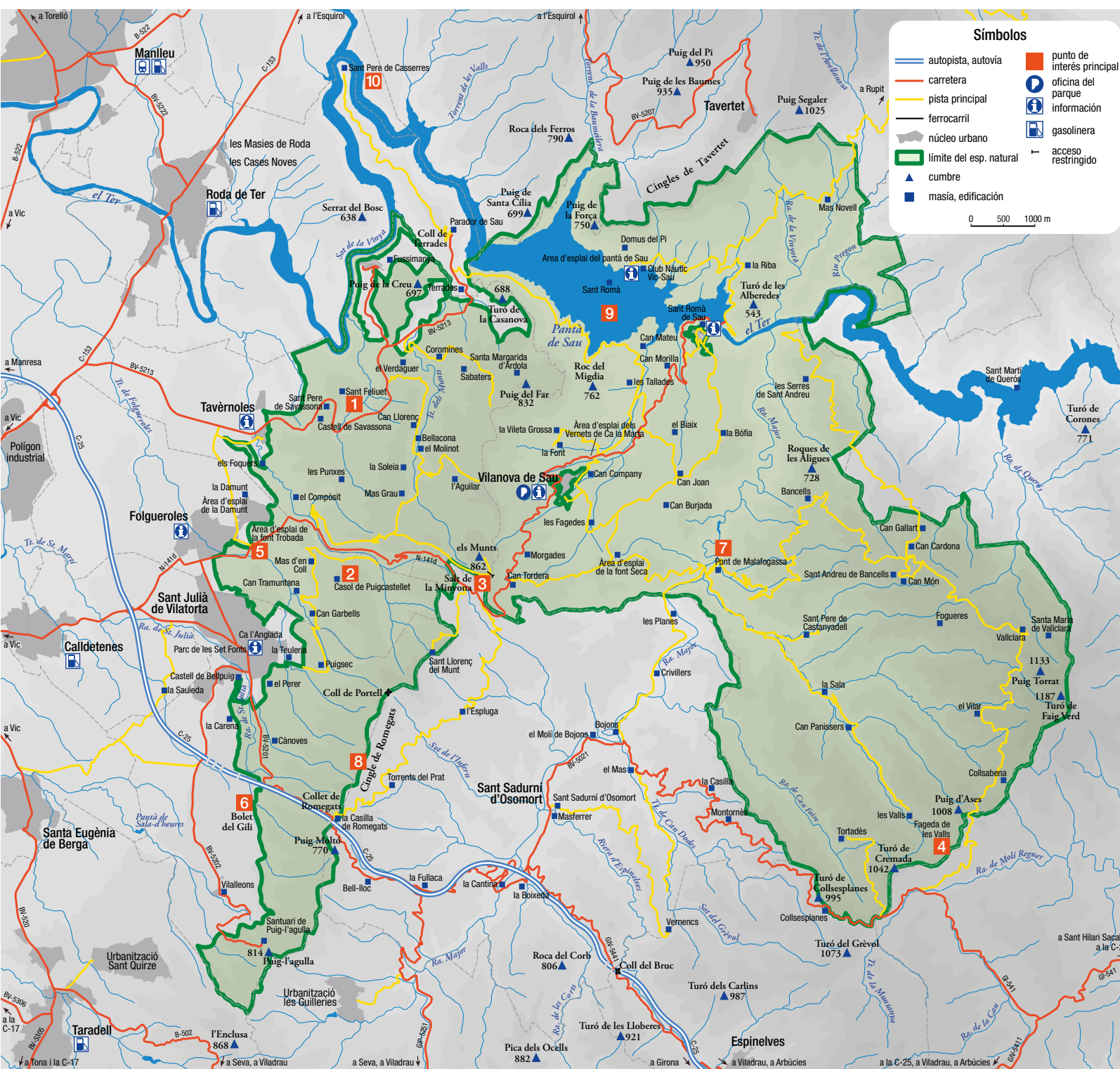

## 6 Seta del Gili

El vestigio de una doble erosión ligada al arroyo de Sant Julià.



### OBSERVACIONES:

La encontramos señalizada en medio del itinerario de Puig-l'agulla (GR 2).

La pendiente de la montaña y la erosión del arroyo provocaron la caída de losas situadas más arriba. Estas rocas han servido de paraguas natural a la erosión pluvial y han formado estos pilares tan característicos, que se repiten en otros lugares, como Tavèrnoles.

## 8 Los riscos de Romegats

Uno de los límites naturales del Espacio Natural y mirador privilegiado.



### OBSERVACIONES:

Más allá del risco de Romegats, encontramos el castillo de Sant Llorenç del Munt, del siglo X, declarado Bien Cultural de Interés Nacional (BCIN).

Los riscos de Romegats separan Sant Julià de Vilatorra de Sant Sadurn d'Osona y destacan por las magníficas vistas panorámicas de Les Guilleries, el Montseny y los acantilados de Collsacabra. Se puede llegar desde el aparcamiento del collado de Romegats, en la carretera BV-5201.

## 9 Pantano de Sau

La creación de este embalse cambió irremediablemente la fisonomía del Espacio Natural.



### OBSERVACIONES:

Desde el área de esparcimiento del pantano de Sau, siguiendo el itinerario señalado «SL-C 94 Ruta de las carboneras», llegaremos al yacimiento de la Domus del Pi.

Cuando, en 1963, se cerraron definitivamente sus compuertas, el embalse sumergió 17 kilómetros del valle del Ter y anegó el pueblo de Sant Romà de Sau y construcciones como el puente románico, el molino de harina de Sau o la iglesia de Sant Romà. Forma parte del sistema de embalses de Les Guilleries, junto con el Pasteral y Susqueda.

## 10 Monasterio de Sant Pere de Casserres

Uno de los ejemplos más impresionantes del románico catalán.



### OBSERVACIONES:

Se llega por el «GR 151 Caminos del Bisbe i Abat Oliba. De Folgueroles a Sant Pere de Casserres».

Situado en las Masies de Roda, sobre un meandro rocoso con vistas al río Ter, actualmente acoge un audiovisual y una exposición permanente que interpreta la vida de los monjes y recrea las diversas salas del conjunto monástico: bodega, claustro, cocina, refectorio, dormitorio, sala capitular, *scriptorium*, cámara prioral, iglesia y hospital.

## Accesos

### CARRETERA

#### Eje Transversal (C-25)

- Para ir en dirección a Folgueroles, Sant Julià de Vilatorra, Vilanova de Sau y el pantano de Sau, tome la **salida 187** (Calldetenes/Sant Julià de Vilatorra/Folgueroles) e incorpórese a la carretera N-141d.
- Para visitar Tavèrnoles, tome la **salida 183** (Roda de Ter/Tavèrnoles), incorpórese a la carretera C-153 y tome el desvío a la derecha para acceder a la carretera BV-5213.
- Para visitar Sant Sadurn d'Osona, tome la **salida 194** (la Fullaca). Accederá a la carretera BV-5201, que le llevará al municipio.

### FERROCARRIL

Renfe. Tel. 902 240 202

**Línea R3 (L'Hospitalet de Llobregat – Puigcerdà, por Vic).** Parada de Vic. En la parada hay servicio de taxi y varias líneas regulares de autobuses que nos pueden acercar a los municipios que forman parte del Espacio Natural.

## Equipamientos

### OFICINA DEL ESPACIO NATURAL

Guilleries, 5 (Vilanova de Sau)  
Tel. 938 847 888  
C. e: en.guilleries@diba.cat

### CENTROS Y PUNTOS DE INFORMACIÓN

**Centro de Información de Folgueroles**  
Pl. Verdaguer, 2 - Can Dachs (Folgueroles)  
Tel. 938 122 329

**Centro de Información de Sant Julià de Vilatorra**  
Edificio Ca l'Anglada  
Plaça Major, 7 (Sant Julià de Vilatorra)  
Tel. 938 122 786

**Centro de Información de Tavèrnoles**  
Montseny, 2  
08519 Tavèrnoles  
Tel. 938 122 036

**Centro de Información de Vilanova de Sau**  
Edificio del Mirador de la Presa de Sau  
Ctra. N-141d, km 20 (Vilanova de Sau)  
Tel. 620 131 211

**Punto de información en el área de recreo del pantano de Sau**  
Cami del Club Nàutic  
08519 Vilanova de Sau  
Tel. 937 430 426

### OTROS EQUIPAMIENTOS

**Área de recreo de la Font Trobada**  
Ctra. N-141d, km 6,2 (Folgueroles)

**Área de esparcimiento del pantano de Sau**  
Carretera del Club Nàutic Vic-Sau, s/n (Vilanova de Sau)

**Área de recreo de los Vernets de Ca la Marta**  
Ctra. N-141d, km 15,5 (Vilanova de Sau)

**Escuela de Naturaleza de Sau. Can Mateu**  
Cami del Parador, s/n (Vilanova de Sau)  
Tel. 934 744 678

**Casa Museo Verdaguer**  
Major, 7 (Folgueroles)  
Tel. 938 122 157

Puede consultar los horarios y servicios de los equipamientos del Espacio Natural en:  
<https://parcs.diba.cat/web/guilleries>