



**Orígens**

**Destinacions (persones/any)**

- 2000 - 4000
- 4001 - 6000
- 6001 - 10000
- >10000

**Freqüentació (visitants/dia)**

- 2 - 25
- 26 - 50
- 51 - 100
- 101 - 200
- 201 - 579

**Limit del Parc Natural de Sant Llorenç del Munt i la Serra de l'Obac**

**Cartografia de referència**

- Limits de la divisió administrativa comarcal
- Limits de la divisió administrativa municipal
- Rieres principals
- Hidrologia
- Planimetria
- Altimetria
- Principals cims

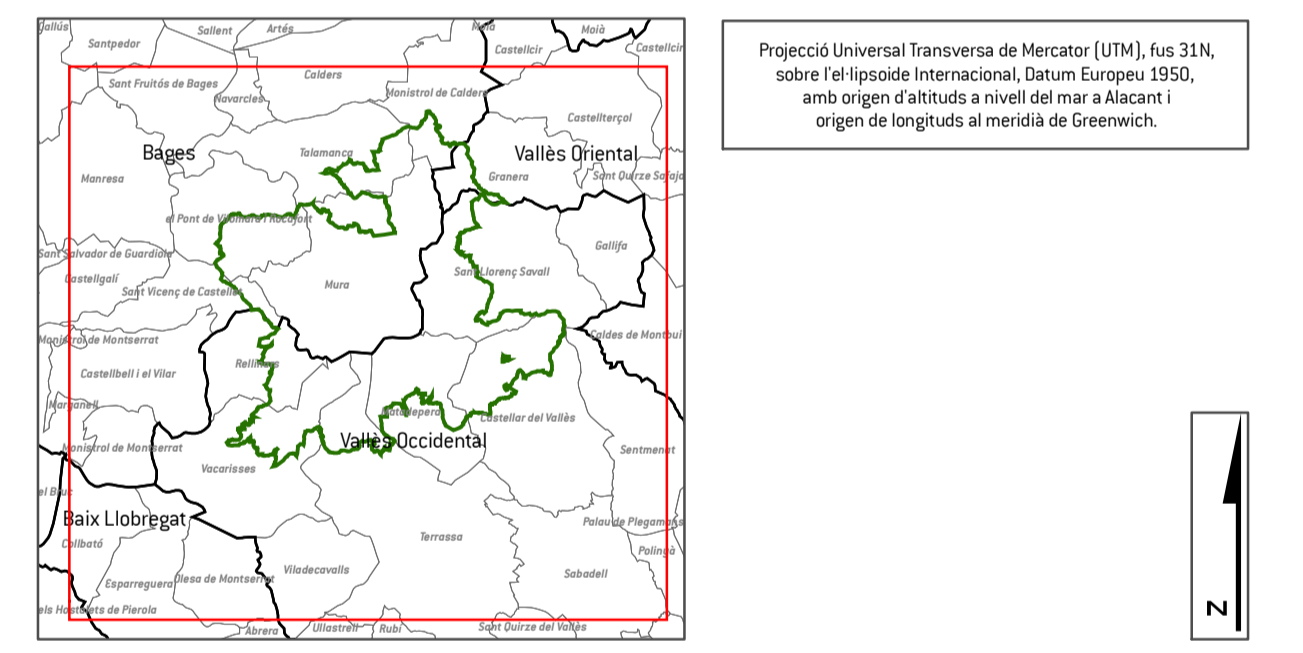
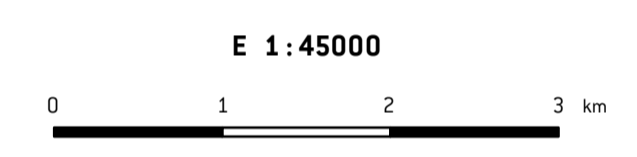

**Fons:**

- Orígens i destinacions: Pla d'informació del Parc Natural de Sant Llorenç del Munt i la Serra de l'Obac.
- Zones d'escalada: Oficina tècnica del Parc Natural de Sant Llorenç del Munt, la Mata.
- Zones d'interès natural (límit del PN): Pla Especial del Parc Natural de Sant Llorenç del Munt.
- Zones vulnerables: Elaboració pròpia (veure mapa 6.1).
- Cartografia de referència: Base Topogràfica 1:5000 v2 de l'ICC. Divisió administrativa comarcal i municipal procedent de la pàgina web del Departament de Medi Ambient i Habitatge de la Generalitat de Catalunya.

**PLA D'ÚS PÚBLIC DEL PARC NATURAL DE SANT LLORENÇ DEL MUNT I LA SERRA DE L'OBAC**

**- DIAGNOSI -**

**4.1 - FREQUÈNCIACIÓ-PROCEDÈNCIA I DESTÍ DELS VISITANTS**