

ACCÉS RODAT

- Carretera principal
- Carretera secundària
- Pista oberta
- Pista tancada
- Cadena
- Quart Cinturó (traçat provisional i aproximat)

TRANSPORT PÚBLIC

Sarbis

- Linia C3: Sabadell - Castellar del Vallès - Sant Llorenç Savall
- Linia C4: Castellar del Vallès - El Balcó de Sant Llorenç - Sant Feliu del Racó

Transports generals d'Olesa

- Linia M5: Vacarisses - Terrassa
- Linia M8: Terrassa - Matadepera - Pla de Sant Llorenç
- Linia M12: BUS PARC (Terrassa - Reiners - Castellbell i Terrassa - Mura - talamanca)

Costa Alzina, S.L.

- Manresa - Pont de Vilomara
- Navarres - Sant Fruitós de Bages - Manresa

Ferrocarrils

- Ferrocarrils de la Generalitat de Catalunya
- RENFE Rodalies (Linia C4)
- Bus Parc

XARXA DE SENDERS

- Xarxa de senders del Parc
- Itineraris municipals

EQUIPAMENTS

- Oficina del Parc
- Centres i punts d'informació
- Aparcament
- Museus i altres equipaments culturals
- Àrees d'estada
- Centre de documentació
- Centre d'educació ambiental

Cartografia de referència

- Limits de la divisió administrativa comarcal
- Limits de la divisió administrativa municipal
- Rieres principals
- Hidrologia
- Planimetria
- Altimetria
- Principals cims

E 1 : 40000

0 1 2 3 km

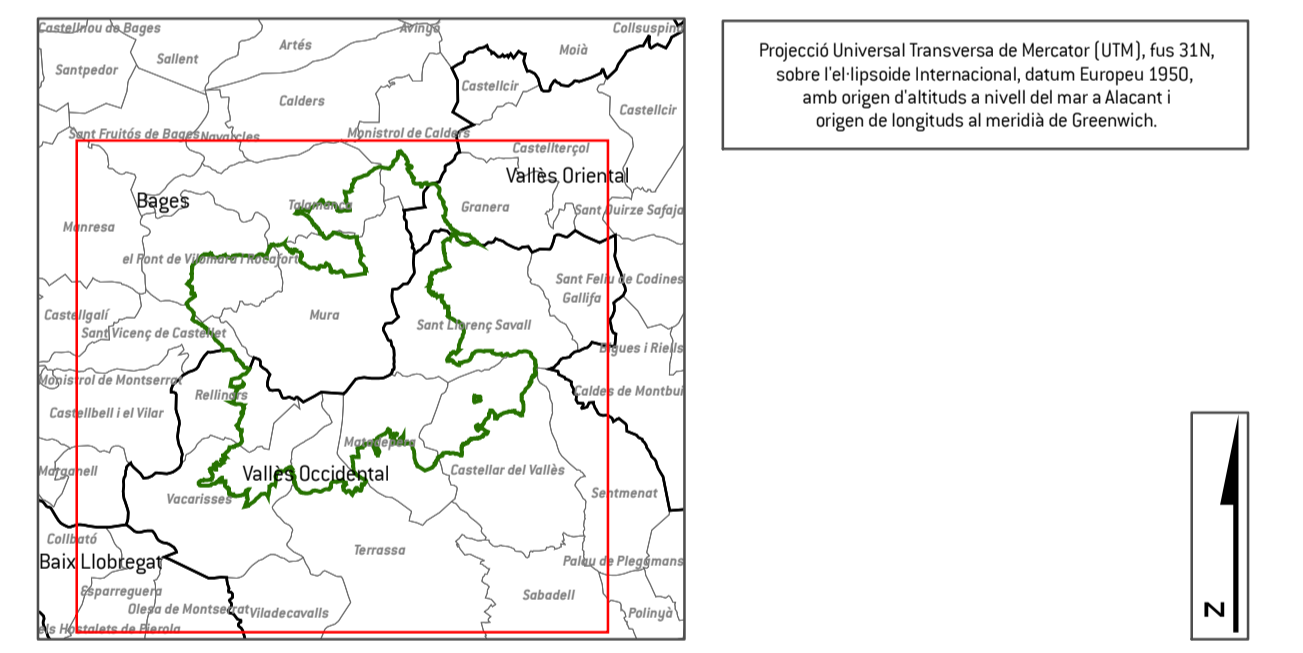

Fons:

- Xarxa de senders: Oficina tècnica del Parc Natural de Sant Llorenç del Munt, la Mata; elaboració pròpia.
- Transport públic: Oficina tècnica del Parc Natural de Sant Llorenç del Munt, la Mata.
- Xarxa de carreteres: Departament de Medi Ambient i Habitatge de la Generalitat de Catalunya
- Xarxa de pistes: Oficina tècnica del Parc Natural de Sant Llorenç del Munt, la Mata.
- Zones d'interès natural (límit del PN): Pla Especial del Parc Natural de Sant Llorenç del Munt.
- Cartografia de referència: Base Topogràfica 1:50000 v2 de l'ICC. Divisió administrativa comarcal i municipal procedent de la pàgina web del Departament de Medi Ambient i Habitatge de la Generalitat de Catalunya.

PLA D'ÚS PÚBLIC DEL PARC NATURAL DE SANT LLORENÇ DEL MUNT I LA SERRA DE L'OBAC

- DIAGNOSI -

1 - ACCESSOS