

IMPACTES AMBIENTALS

- Urbanitzacions en un radi < 500m.
- Zona cremada per incendis forestal
- Erosió
- Deixalles
- Contaminació d'aigua
- Zones d'escalada

ACCESSIBILITAT

- Cadena
- Carretera principal
- Carretera secundària
- Pista oberta
- Itineraris

DESTINACIONS (persones/any)

- 2000 - 4000
- 4001 - 6000
- 6001 - 10000
- >10000

Limit del Parc Natural de Sant Llorenç del Munt i la Serra de l'Obac

Cartografia de referència

- Limits de la divisió administrativa comarcal
- Limits de la divisió administrativa municipal
- Rieres principals
- Hidrologia
- Planimetria
- Altimetria
- Principals cims

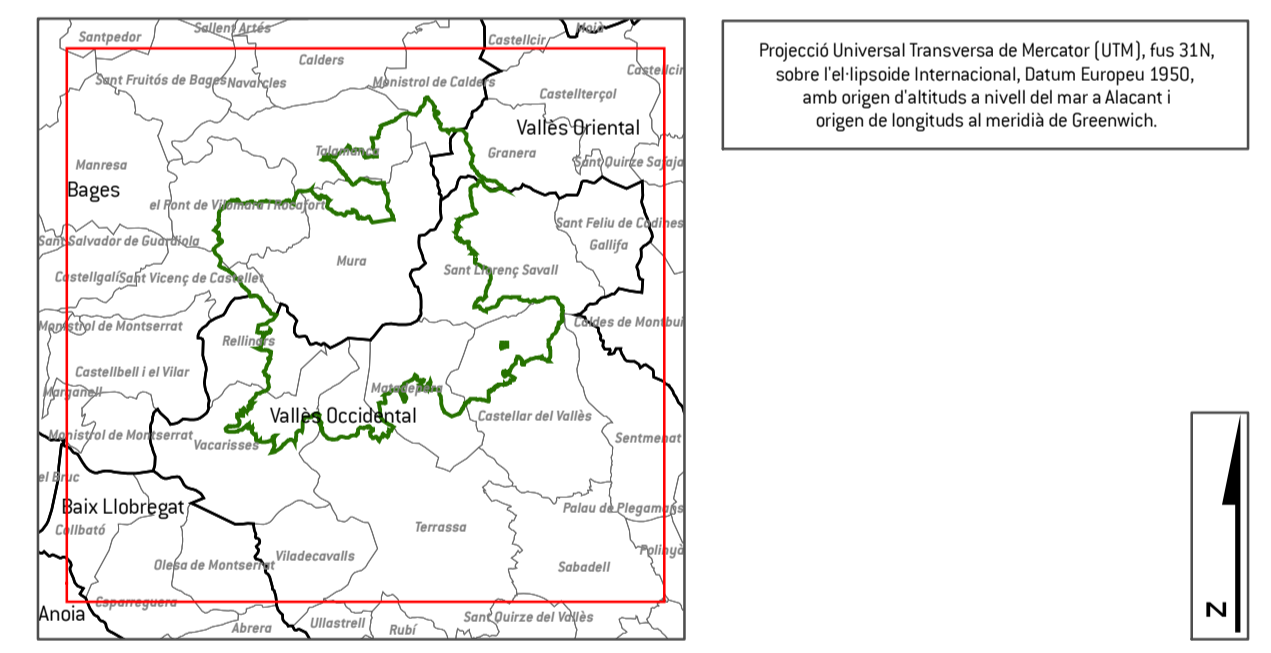
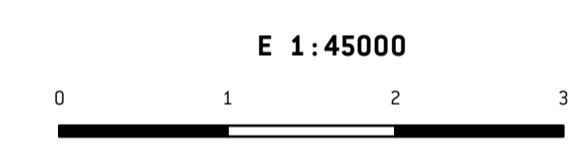

Fons:

Impactes ambientals (contaminació d'aigua, deixalles, erosió i foc)	Oficina tècnica del Parc Natural de Sant Llorenç del Munt, la Mata i elaboració pròpia.
Destinacions	Pla d'informació del Parc Natural de Sant Llorenç del Munt.
Pistes	Oficina tècnica del Parc Natural de Sant Llorenç del Munt, la Mata.
Urbanitzacions	Superfície urbanitzada procedent de la cartografia de referència de la web del Departament de Medi Ambient i Habitatge de la Generalitat de Catalunya.
Zones d'interès natural (límit del PN)	Pla Especial del Parc Natural de Sant Llorenç del Munt.
Cartografia de referència	Base Topogràfica 1:5000 v2 de l'ICC. Divisió administrativa comarcal i municipal procedent de la pàgina web del Departament de Medi Ambient i Habitatge de la Generalitat de Catalunya.

PLA D'ÚS PÚBLIC DEL PARC NATURAL DE SANT LLORENÇ DEL MUNT I LA SERRA DE L'OBAC

- DIAGNOSI -

5 - IMPACTES AMBIENTALS