

Activitats (%)

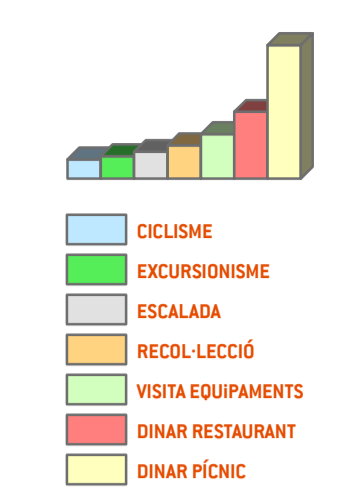

| NOM | CICLISME | EXCURSIONISME | ESCALADA | RECOL·LECCIÓ | VISITA EQUIPAMENTS | DINAR RESTAURANT | DINAR PÍCNIC |
|----------------------|----------|---------------|----------|--------------|--------------------|------------------|--------------|
| LA MOLA | 1 | 48 | 1 | 1 | 0 | 45 | 5 |
| CAN POBLA | 14 | 37 | 14 | 5 | 1 | 30 | 1 |
| CAN ROBERT | 17 | 43 | 18 | 0 | 0 | 12 | 11 |
| VALL D'HORTA | 2 | 50 | 0 | 11 | 24 | 5 | 8 |
| ARENES | 18 | 15 | 1 | 13 | 0 | 0 | 54 |
| OBAC | 41 | 40 | 0 | 0 | 0 | 17 | 2 |
| MURA | 0 | 63 | 0 | 18 | 10 | 0 | 10 |
| ALZINA DEL SAL·LARI | 3 | 83 | 5 | 1 | 0 | 0 | 8 |
| TORRE DE L'ÀNGEL | 0 | 77 | 5 | 0 | 0 | 0 | 18 |
| TALAMANCA | 19 | 47 | 0 | 7 | 9 | 18 | 0 |
| MONISTROL DE CALDERS | 13 | 33 | 0 | 3 | 1 | 47 | 2 |
| PONT DE VILOMARA | 0 | 100 | 0 | 0 | 0 | 0 | 0 |

Limit del Parc Natural de Sant Llorenç del Munt i la Serra de l'Obac

Itineraris

Cartografia de referència

- Límits de la divisió administrativa comarcal
- Límits de la divisió administrativa municipal
- Rieres principals
- Hidrologia
- Planimetria
- Altimetria
- ▲ Principals cims

E 1:45000

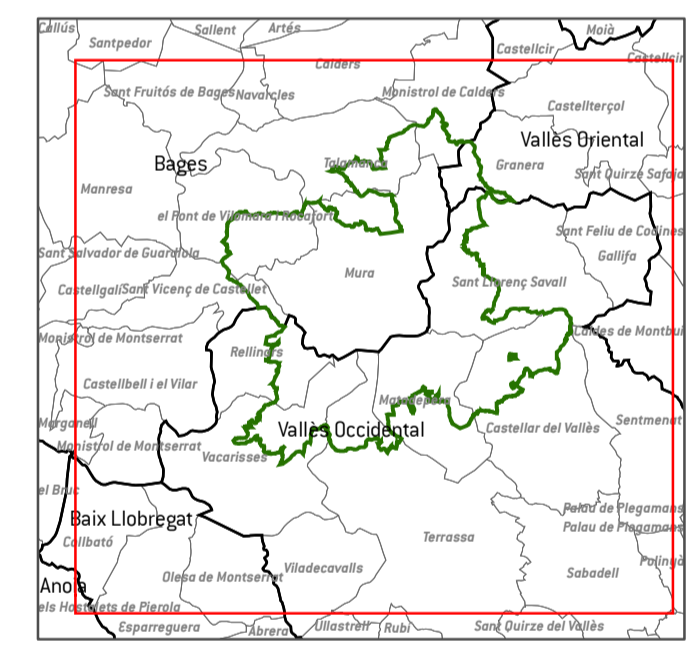
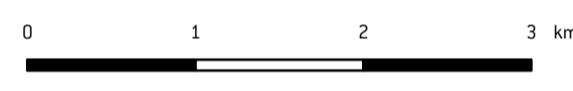

Projecció Universal Transversal de Mercator (UTM), fus 31N, sobre l'el·lipsoide Internacional, Datum Europeu 1950, amb origen d'altitud a nivell del mar a Ascans i origen de longituds al meridial de Greenwich.

Fonts:

- Activitats: Pla d'informació del Parc Natural de Sant Llorenç del Munt.
- Itineraris: Oficina tècnica del Parc Natural de Sant Llorenç del Munt, la Mata.
- Zones d'interès natural (límit del PN): Pla Especial del Parc Natural de Sant Llorenç del Munt.
- Cartografia de referència: Base Topogràfica 1:50000 v2 de FCC. Divisió administrativa comarcal i municipal procedent de la pàgina web del Departament de Medi Ambient i Habitatge de la Generalitat de Catalunya.

PLA D'ÚS PÚBLIC DEL PARC NATURAL DE SANT LLORENÇ DEL MUNT I LA SERRA DE L'OBAC

- DIAGNOSI -

4.2 - FREQUÈNCIACIÓ-ACTIVITATS

Realització:

