DENOMINACIÓ: **FONT DE L'ALZINA**
ADREÇA: X=432982.89 Y=4590854.04
MUNICIPI: Santa Coloma de Gramenet
ÈPOCA: .
AUTOR/A: .
PROMOTOR/A: .
TIPOLOGIA: .
TITULARITAT: .
ÚS: .
CODI: e.3

DESCRIPCIÓ:

Es tracta d'una font situada en una zona obaga i recollida, un alzinar, d'aquí el nom.

Una senzilla edificació de maons és propiàment la font, al pla unes taules per a fer-hi estades, completen el paratge.

És en total un indret tranquil i fresc.

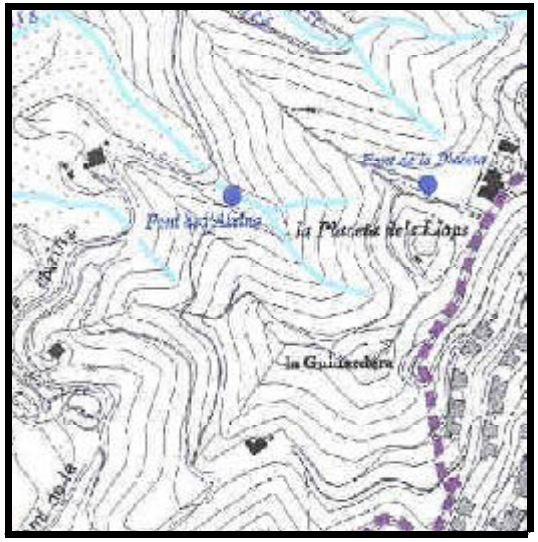

CONTEXT:

Situada a la vall que formen la Placeta dels Llops i La Guinardera, al curs alt del Torrent del Bosc Llarg.

Per accdedir-hi cal seguir, a la part alta de Santa Coloma de Gramanet, el camí de la Font de l'Alzina.

Data de la darrera actualització: Octubre 2001

EVOLUCIÓ D'USOS: Font popular

.

.

ESTAT DE CONSERVACIÓ: Bo

.

VALORACIÓ: .

PROTECCIÓ PROPOSADA: .

RÈGIM URBANÍSTIC:

RÈGIM DE PROTECCIÓ: … .

REFERÈNCIA CADASTRAL: .

DADES HISTÒRIQUES:

.

BIBLIOGRAFIA:

*