

Parc del
**Castell de
Montesquiu**



Exposicions temporals

Cabanya del Castell

Del juliol de 2019 al gener de 2020

Dissabtes i festius, d'11 h a 14 h. Entrada lliure



**Diputació
Barcelona**

Xarxa de Parcs Naturals

#DibaOberta

Juliol

Del 6 al 28 de juliol

Inauguració

Dissabte 6 de juliol

12 h

20è Ra-li Fotogràfic del Castell de Montesquiú

Diferents autors

FOTOGRAFIA

Retrospectiva de 20 anys de Ra-li Fotogràfic del Castell de Montesquiú

Diferents autors

FOTOGRAFIA



Exposició de les obres finalistes i guanyadores del 20è Ra-li Fotogràfic del Castell de Montesquiú.

Exposició d'una mostra de les millors fotografies premiades aquests vint anys de Ra-li Fotogràfic del Castell de Montesquiú

Agost

Del 3 al 25 d'agost

Inauguració

Dissabte 3 d'agost

12 h

En el camí de la vida

Adib Navarro

Art plàstic



EN EL CAMINO DE LA VIDA

*Quédate con quién
entienda y se identifique con tu locura*

En una acció gairebé poètica, manifesta: «Exalto la dona perquè reconec que tots som fruits de l'amor i la passió, en el sublim acte de ser mare, es converteix en la nostra font de vida».

Les seves obres conjuguen el llenguatge de les sensacions, les formes i els colors que s'observen en les poses corporals femenines (des de les relaxades i desprevingudes fins a les sensuals i provocatives) i en altres figures animades, en una llibertat creadora impregnada de personalitat i estil propi.

Setembre

Del 7 al 29 de setembre

Inauguració

Dissabte 7 de setembre
16 h

BisAura
Art

DIFERENTS DISCIPLINES ARTÍSTIQUES

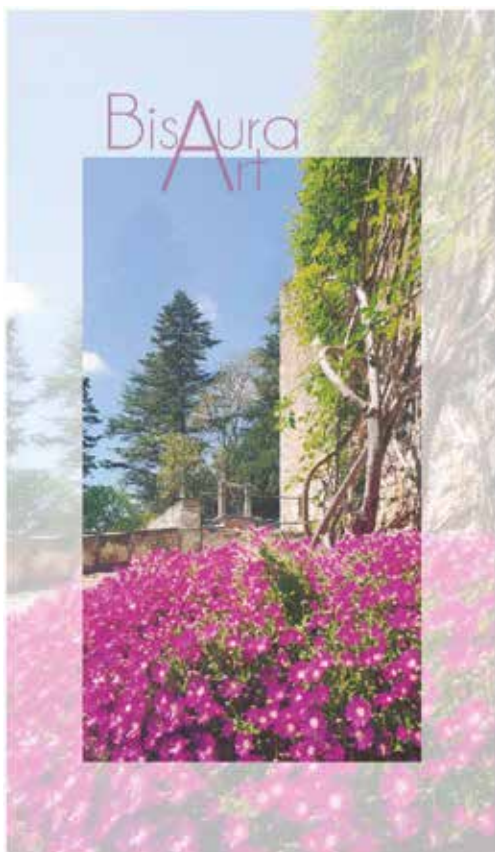

Oli, escultura, aquarel·la, pirogravat, talla en fusta, tècnica mixta, pastel, sanguina, dibuix, marqueteria, art floral, fotografia...

Any rere any, i ja en fa 31, la gent del Bisaura es retroba per mostrar el seu art als bisarencs i visitants del castell.

Octubre

Del 5 al 27 d'octubre

Inauguració

Dissabte 5 d'octubre

12 h

Cercle Filatèlic i Numismàtic de Ripoll

LA NATURA I ELS SEGELLS

FILATÈLIA

Concepció Boixés i Coma

PINTURA A L'OLI



Nascuda a Ripoll, ja des de petita sentia una inclinació natural cap a l'art. Però no va poder complir, per motius familiars, un dels seus més grans desitjos: estudiar a l'Escola Massana de Barcelona.

A finals de la dècada dels 70 va establir la seva residència a Sant Cugat del Vallès. Posteriorment, amb els fills ja grans, va entendre que era el moment de portar a terme aquella forma d'expressar-se que de més jove no va poder practicar, i va ingressar a l'Escola Oficial d'Art de Sant Cugat del Vallès.

No ha divulgat la seva obra, per bé que ha participat en diverses exposicions col·lectives, de les quals destaquen les realitzades a la mateixa Escola d'Art, la realitzada al Club Muntanyenc de Sant Cugat el juny de 2011 i l'anomenada «Emocions a Ripoll» el març i abril de 2013 a Ripoll. Recentment ha reduït de forma notable la seva producció pictòrica.

Novembre

Del 2 al 24 de novembre

Inauguració

Dissabte 2 de novembre
12 h

Fundació Festival de Cinema de Muntanya de Torelló, Fundació Antiques Caixes Catalanes i BBVA CX

Jaumira-Vilaró

«Cinema de muntanya»

DISSENY



El cinema de muntanya com a gènere va néixer l'any 1924 amb la pel·lícula *Der Berg des Schicksals*, d'Arnold Fanck i es va perllongar per un període de més d'una dècada.

Es va desenvolupar, bàsicament, a l'àrea geogràfica del Tirol i va tenir els seus màxims exponents, a més de Fanck, en Leni Riefenstahl i Luis Trenker.

En les pel·lícules del gènere la muntanya esdevé un personatge més i és el centre absolut dels esdeveniments, l'enemic a batre. Al seu entorn giren la resta de personatges, tots ells portadors d'uns valors morals molt identificats amb el mode de vida alpí: la tradició ancestral, la família i l'honor. L'exposició és un recull de cartells, programes de mà i fotogrames d'una vintena de pel·lícules representatives dels diferents gèneres, on la muntanya, sovint de forma metafòrica, hi té un significat remarcable i sempre diferent.

Desembre

Del 30 de novembre de 2019
al 26 de gener de 2020

Inauguració

Dissabte 30 de novembre
12 h

M. Teresa Reig Subirà «Pintant passen les hores volant i em sento feliç»

PINTURA A L'OLI

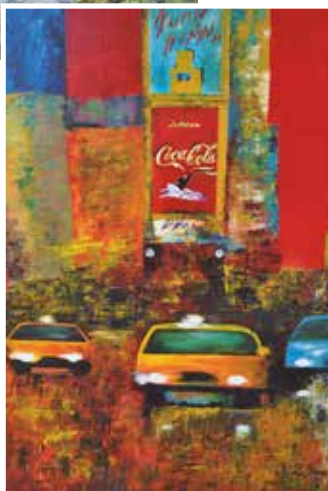

La pintura a l'oli és un art que l'he descobert tot pintant, una afició que he iniciat a les portes de la jubilació.

La majoria d'aquestes pintures són fetes de paisatges, dels quals he gaudit practicant l'excursionisme: els Alps, els Pirineus, Costa Brava...

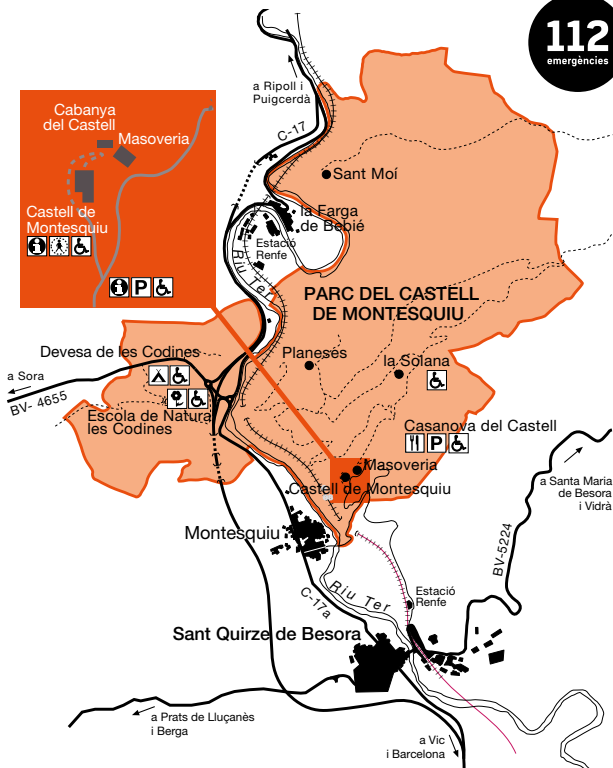
112
emergències

Parcs de Catalunya

Xarxa de Parcs Naturals de la Diputació de Barcelona

Parc del Castell de Montesquiu, Espai Natural de les Guillerries-Savassona, Parc Natural del Montseny, Parc Natural de Sant Llorenç del Munt i l'Obac, Parc del Montnegre i el Corredor, Parc de la Serralada Litoral, Parc de la Serralada de Marina, Parc Natural de la Serra de Collserola, Parc Agrari del Baix Llobregat, Parc del Garraf, Parc d'Olièrdola i Parc del Foix

**Diputació
Barcelona****Àrea de Territori
i Sostenibilitat****Espais Naturals i Medi Ambient****Gerència de Serveis d'Espais Naturals**

Comte d'Urgell, 187. 08036 Barcelona

Tel. 934 022 428

xarxaparc@diba.cat · parcs.diba.cat