



**Diputació
Barcelona**

Xarxa de Parcs Naturals
#DibaOberta

ESPARC Parque Nacional de los
2018 Picos de Europa
23 al 27 mayo

EXPERIENCIA:

DOCE AÑOS DE PROYECTOS DE CONSERVACIÓN “la Caixa” BALANCE Y LECCIONES APRENDIDAS

ÁREA PROTEGIDA:

Espacios de la Red de Parques Naturales de la Diputación de Barcelona

ENTIDAD RESPONSABLE:

Oficina Técnica de Planificación y Análisis Territorial
Gerencia de Servicios de Espacios Naturales. Diputación de Barcelona





**Diputació
Barcelona**

Xarxa de Parcs Naturals
#DibaOberta

ESPARC Parque Nacional de los
2018 Picos de Europa
23 al 27 mayo

PERSONA DE CONTACTO:

Carles Dalmases i Llordés

RESUMEN:

Objetivos principales:

- Mejora y mantenimiento de los espacios naturales.
- Favorecer la ocupación de personas en riesgo de exclusión social y/o laboral.

Duración: 2015-2017

COSTES:

Inversión total: 23,2 millones de euros

FUENTES DE FINANCIACIÓN:

Convenio de colaboración entre la Diputación de Barcelona i la Obra Social “la Caixa”



ACTUACIONES: 4 GRANDES ÁMBITOS/LÍNEAS DE TRABAJO:

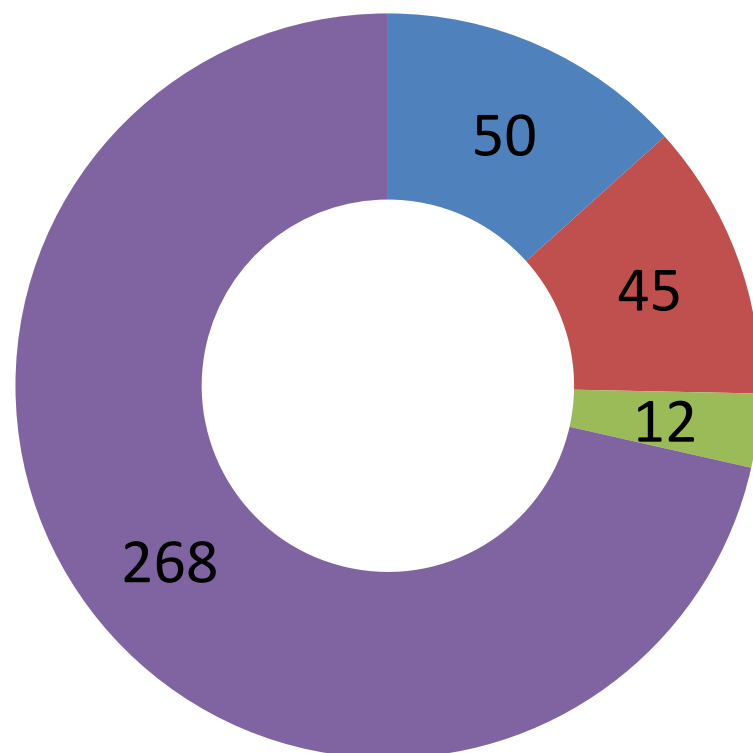

- Planes de gestión elaborados
- Redacción de proyectos
- Seguimientos realizados
- Proyectos ejecutados



Líneas de actuación

- Mejora de los hábitats forestales y prevención de incendios.
- Mantenimiento de los hábitats de interés.
- Mejora de los espacios fluviales i formaciones de ribera.
- Restauración de áreas degradadas.
- Mejora de la conectividad ecológica y preservación de la biodiversidad.
- Refuerzo del tejido económico.
- Fomento de la sensibilización ambiental.
- Potenciación de las actuaciones que ayuden a reducir las emisiones de CO₂ en la atmósfera y otras que beneficien la eficiencia energética.
- Implementación de acciones encaminadas a la utilización de energías renovables en las actuaciones llevadas a cabo.



RECURSOS HUMANOS:

VERTIENTE SOCIAL:

Participación de trabajadores de colectivos en riesgo de exclusión social y/o laboral: **1.122 personas**

ENTIDADES IMPLICADAS:

Entidades participantes contractadas: 30

Empresas de inserción social: 20

Centros especiales de trabajo: 5



RECURSOS MATERIALES:

Personas de un CET trabajando con técnicas de bioingeniería para mejorar la conectividad fluvial en una riera del EN Guilleries-Savassona





Persona de un CET realizando trabajos de consolidación de los márgenes de un canal de riego con técnicas de bioingeniería





Persona de un CET realizando trabajos de demolición de los restos de una antigua urbanización ilegal en el PN Sant Llorenç





Diputació
Barcelona

Xarxa de Parcs Naturals
#DibaOberta

ESPARC Parque Nacional de los
2018 Picos de Europa
23 al 27 mayo

Accesibilidad a los espacios naturales





RESULTADOS:

SEGUIMIENTOS

Beneficios de recuperar espacios abiertos según resultados de los seguimientos del ICO (Instituto Catalán Ornitología):

En las zonas en que se han mantenido o recuperado espacios abiertos, las especies de aves propias de estos espacios no han empeorado como ha ocurrido en el resto de la provincia.

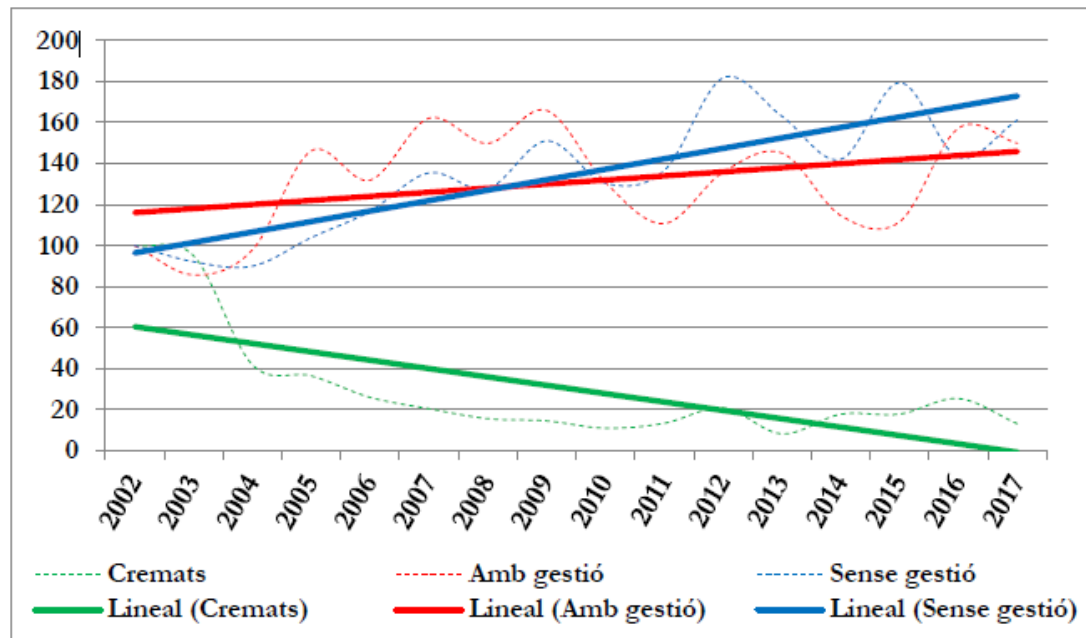



LECCIONES APRENDIDAS

- Adecuación de los proyectos: EI y CET.
- Capacitación de los colectivos y empresas EI y CET.
- Colaboración profesionales y empresa EI y CET.
- Satisfacción por la participación de personas en riesgo de exclusión social/laboral:
 - Personas con discapacidad física o psíquica, reclusos en tercer grado penitenciario, personas con problemas de salud mental, personas con drogodependencias, parados de larga duración y/o riesgo de exclusión social/laboral.
- Dificultades en la contratación.
- Importancia de convenios cuando hay recortes presupuestarios en la Administración Pública.



GRACIAS

Oficina Técnica de Planificación y Análisis Territorial
Gerencia Espacios Naturales de la Diputación de Barcelona
www.lacaixaparcs.diba.cat