



- 1. QUÈ ÉS L'ANELLA VERDA**
- 2. QUÈ PROPOSA L'ANELLA VERDA?**
- 3. COM HO PROPOSA?**
- 4. IMPORTÀNCIA DE L'ANELLA VERDA: REPTES I OPORTUNITATS**
- 5. ACTUACIONS EN CURS I PREVISTES**



# DECLARACIÓ DE L'ANELLA VERDA

20 octubre 2012

**Aturar i revertir els processos de degradació i abandonament...**

**garantir la funcionalitat dels  
connectors ecològics**

**recuperar les funcionalitats  
agrícoles de l'entorn**

**cultura del territori i  
fomentar un ús social respectuós**

**Territori com un únic sistema  
entre els límits construïts de la ciutat  
compacta i el límit municipal**





- Promoure el respecte i el coneixement dels valors de l'Anella Verda i l'ús responsable del territori
- Establir una xarxa de camins d'ús públic potenciant la mobilitat sostenible

## **FUNCIONALITAT SOCIAL**



- Desenvolupar espais agraris suficients i amb viabilitat econòmica
- Impulsar la recuperació de l'activitat agrícola i la gestió forestal
- Ordenar les activitats econòmiques complementàries prioritzant la utilització de les masies tradicionals i les construccions existents
- Ordenar l'horta d'autoconsum

## **FUNCIONALITAT ECONÒMICA**



- Restaurar la xarxa de rieres i torrents
- Preservar hàbitats naturals i biodiversitat
- Garantir la viabilitat i funcionalitat dels connectors ecològics
- Assegurar l'encaix territorial de l'Anella Verda

## **FUNCIONALITAT ECOLÒGICA I NATURAL**

**PAISATGE**





### **Territori endreçat:**

- **Valors naturals protegits**
- **Sector primari fort**
- **Ús social respectuós**



# Diferents instruments

## Planificació instrumental urbanística



**Proposta global (annex)**  
Explica l'origen, procés participatiu, avanç del Pla, marc conceptual i normatiu de referència, documents urbanístics, documents de gestió.



+



**Modificació puntual del POUM**  
Ajusta la regulació del sòl no urbanitzable del POUM vigent als objectius de l'Anella Verda i les determinacions del Pla Especial.



+



**Regula usos i construccions**  
**Pla Especial de l'Anella Verda**  
Regula la protecció ambiental de l'Anella Verda i les condicions ambientals de les qualificacions urbanístiques de la MMPOUM.



**Catàleg de masies**  
Regula els usos en 23 edificis catalogats

## Planificació i gestió ambiental:



**Programa d'acció**  
recull les 258 actuacions en fitxes, calendaritzat i amb pressupost



**Catàleg Arbres**  
Regula i protegeix 31 arbres especial d'interès



**Inventari de camins públics**

+ modificació ordenança activitats

Ordenança d'ús públic

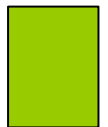

## DEBILITATS

Desconeixement entorn

Discontinuitat casc urbà - entorn

Masies abandonades

Ambigüitats llei d'urbanisme en  
snu

## AMENACES

Canvi climàtic

Degradació entorn

Abandonament camps i masies

## FORTALESES

Terme municipal gran

Territori ric, fèrtil, alta qualitat ambiental

Bona proporció sòl no urbanitzable

Sòl no urbanitzable envolvent

Sensibilitat ambiental creixent

Preocupació per salut

## OPORTUNITATS

Territori endreçat

Recorregut circular: 34 km

Camí de vora

Connexió ciutat entorn

Walkability

Impacte en la salut

Municipi pioner en protecció snu



# FORTALESES I OPORTUNITATS: REPTES

## Territori endreçat

(construccions sí, restriccions de localització)

## Sector primari revitalitzat

(camps en actiu, boscos nets...)

## Recorregut circular: 34 km

(proves esportives, curses solidàries... )

## Camí de vora: connexió ciutat - entorn

(fàcil accessibilitat des de qualsevol punt de la ciutat, atenció a diversitat de col·lectius, perspectiva de gènere...)

## Beneficis salut:

- walkability (xarxa caminable)
- Increment verd / habitant molt superior establert OMS

## Municipi pioner en protecció snu

(primer municipi que adapta POUM a PTMB donant especial protecció a tot el snu)

## Reclam turístic:

Masies, restaurants, turisme rural

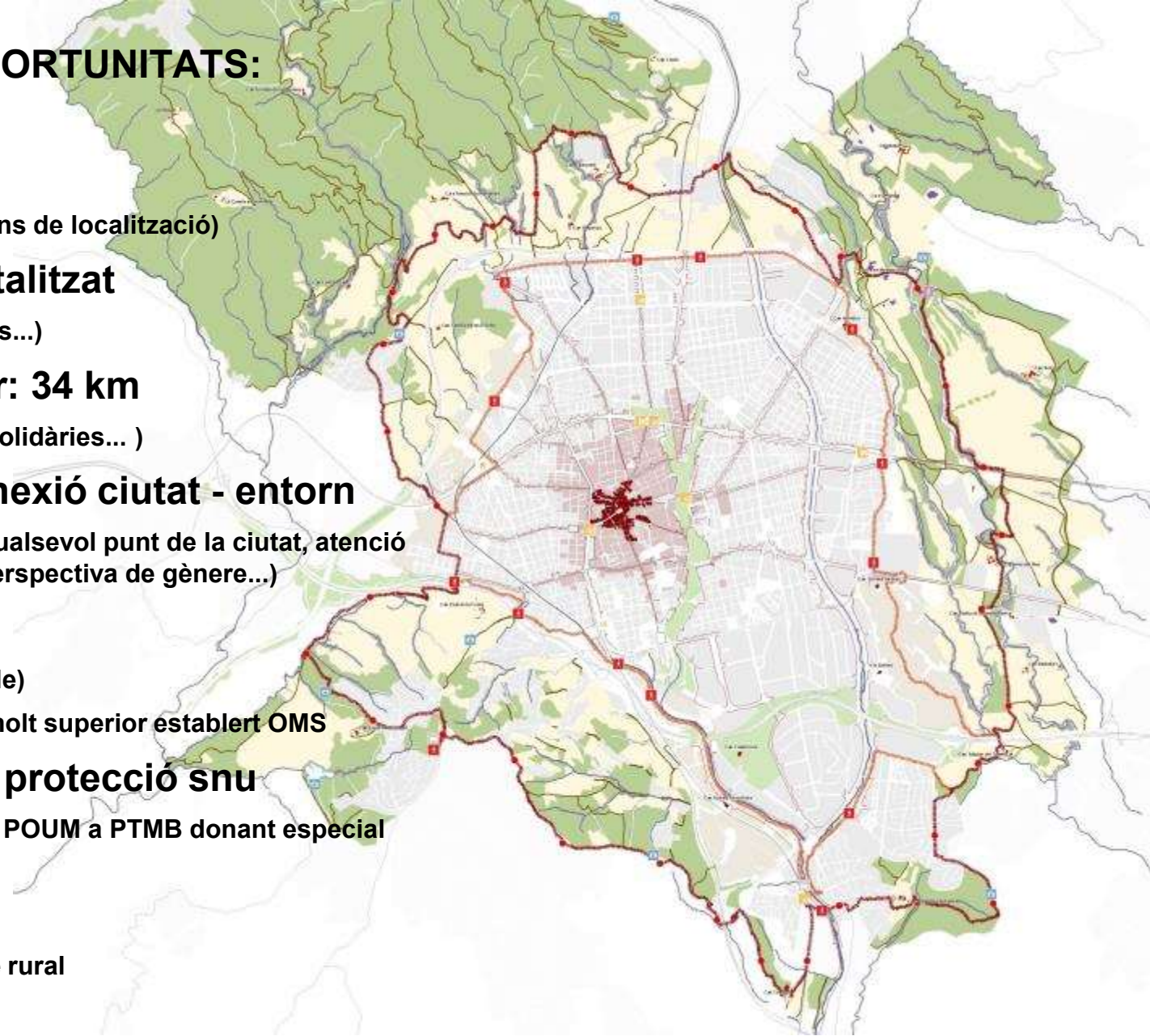



**Canvi climàtic:**  
**Major biocapacitat del territori –  
major resistència i resiliència**

**Mobilitat:**  
•Xarxa de camins: malla de  
connexió VP VS  
•Camí de l'Anella Verda  
•Camí de vora  
•Pla de mobilitat 2016-2021

**Impacte en la salut:**  
•espais verds / habitant  
•Caminar és sa  
**Recorreguts passejables:**  
**“walkability”**

**Accessibilitat:**  
Camí de vora serà  
accessible  
Determinats trams camí AV  
accessibles  
**Perspectiva de gènere:**  
•Mobilitat sostenible  
•Espai públic  
•Seguretat i convivència  
Camí de vora

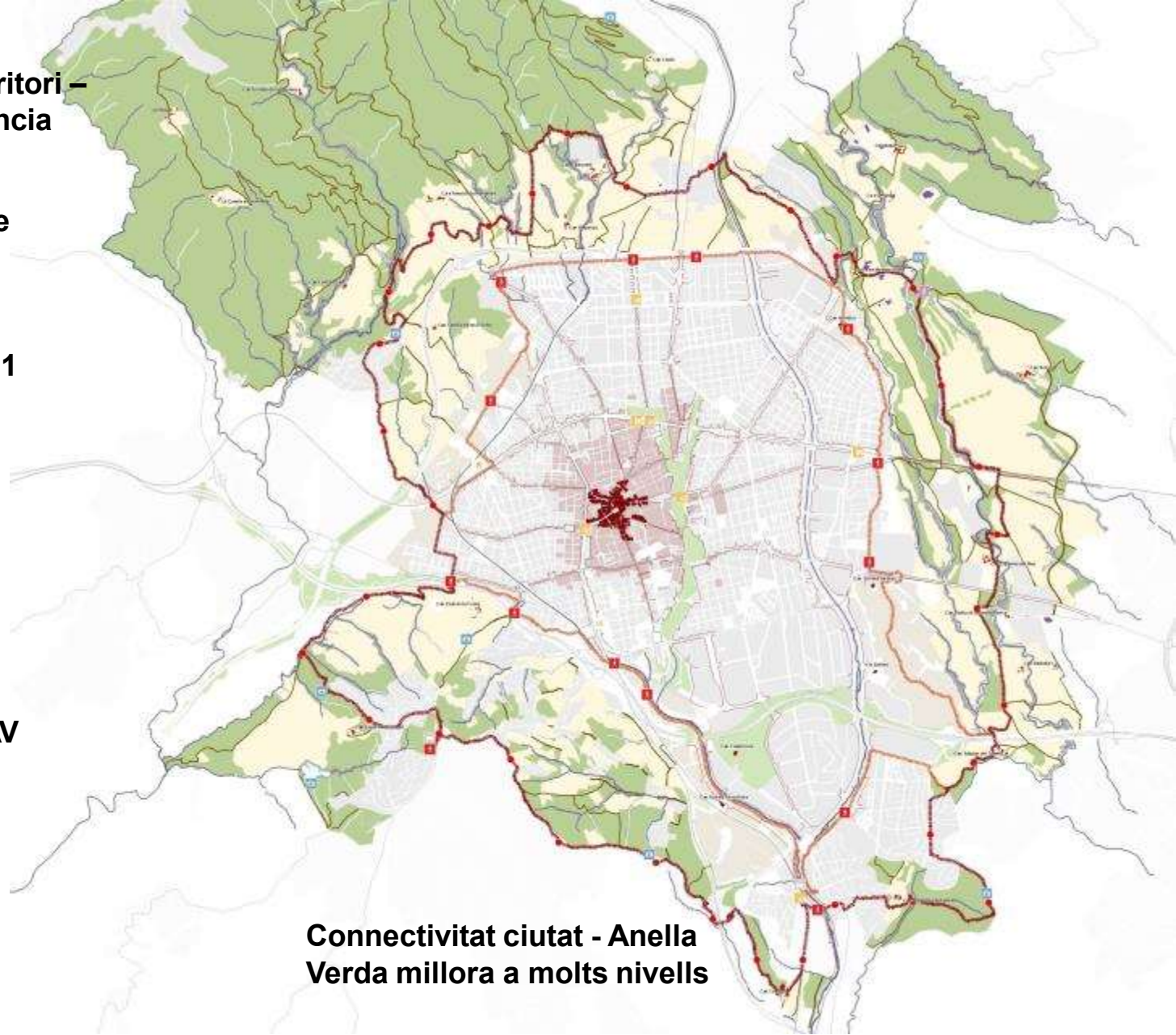

**Connectivitat ciutat - Anella  
Verda millora a molts nivells**



# Modificació puntual del POUM

- Qualificacions
- usos
- Intervenció en edificacions existents
- Noves construccions
- Modificacions de règim de sòl



Memòria  
i normativa

+



Estudi  
ambiental  
estratègic i  
Document  
resum

+



Annex: fitxes  
inventari

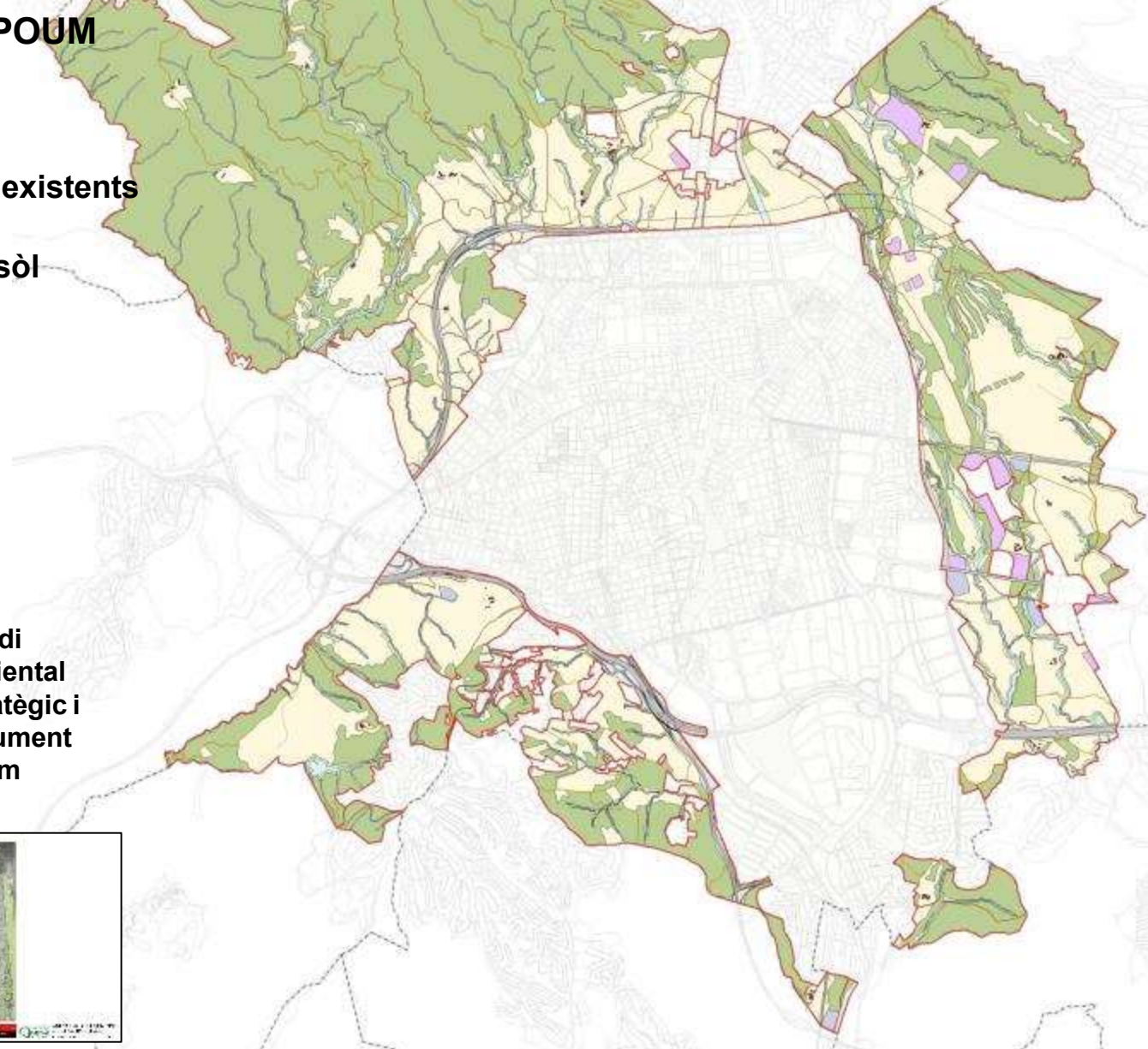

# Modificació puntual del POUM

Qualificacions: ZONES I SISTEMES

## Sistemes:

Viari, V  
Ferroviari, F  
Hidrològic, H  
Equipaments, E

## Zones:

Protecció de rieres i torrents, R  
Agrícola, A  
Bosc, B

## Subzones:

Punt crític de connectivitat, pcc  
Zona d'elevat interès per a la biodiversitat, zeb  
Parc natural, pn  
Entorn de parc natural, apn





## Àrees d'especial interès ecològic:

- Punt crític de connectivitat, pcc
- Zona d'elevat interès per a la biodiversitat
- Parc natural, pn
- Entorn de parc natural, apn



## Activitats interès públic:

-nou sostre vinculat a les masies (accés, serveis, distància...) si no hi ha sostre existent disponible, sense pertorbar visuals edifici catalogat.

-També s'admeten activitats d'interès públic en sostre existent de l'inventari legalment emplaçat (excepte pcc)

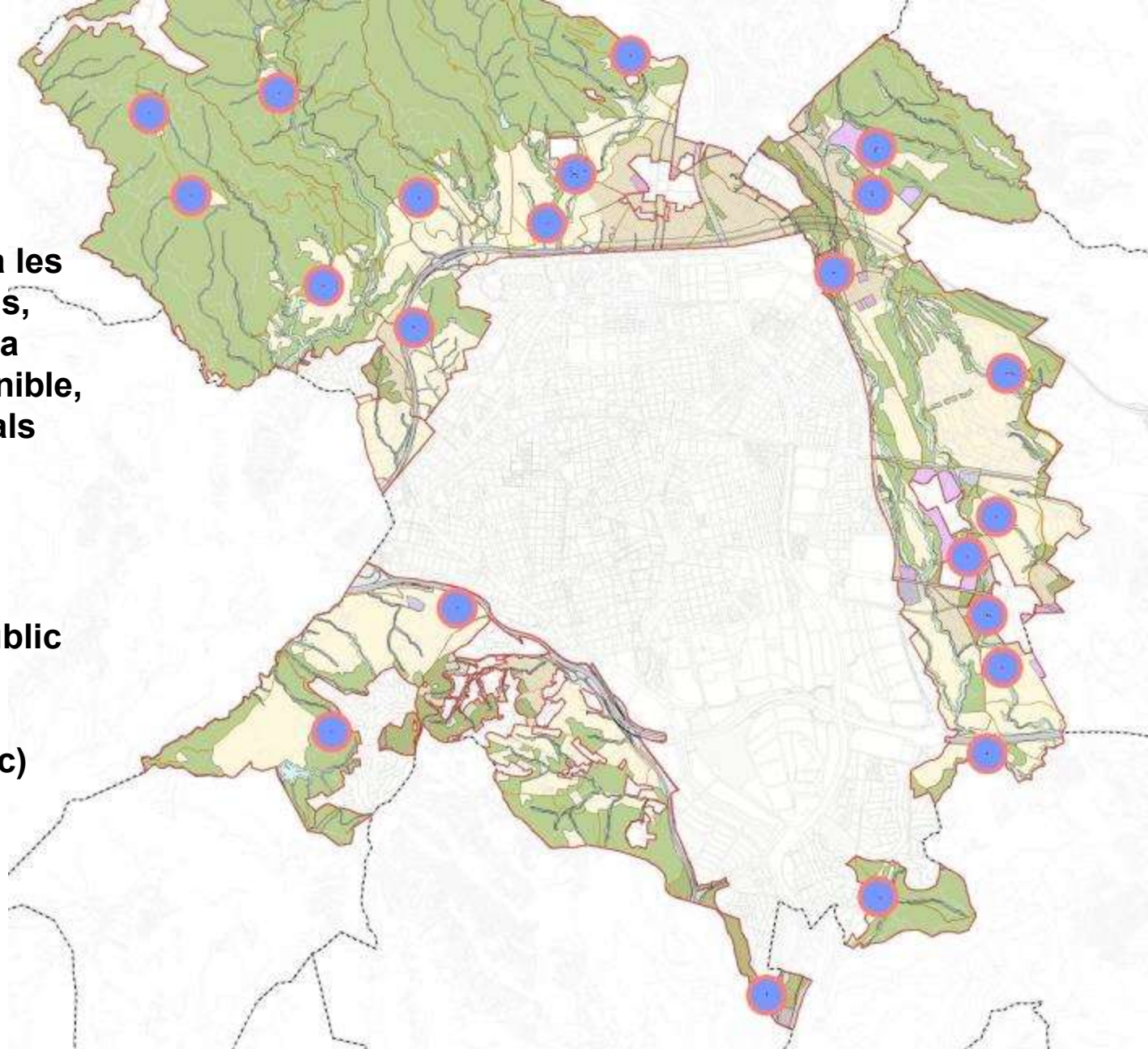



## Catàleg de masies

Inventari d'edificacions en sòl no urbanitzable

Límit de protecció de rieres i torrents, sistema hidrològic, zona d'elevat interès per a la biodiversitat i punts crítics de connectivitat

Límit d'edificació en infraestructures viàries

Àmbits lliures de construccions i instal·lacions

Clau B. Aprofitament forestal admès  
Parcel·la mínima 25Ha

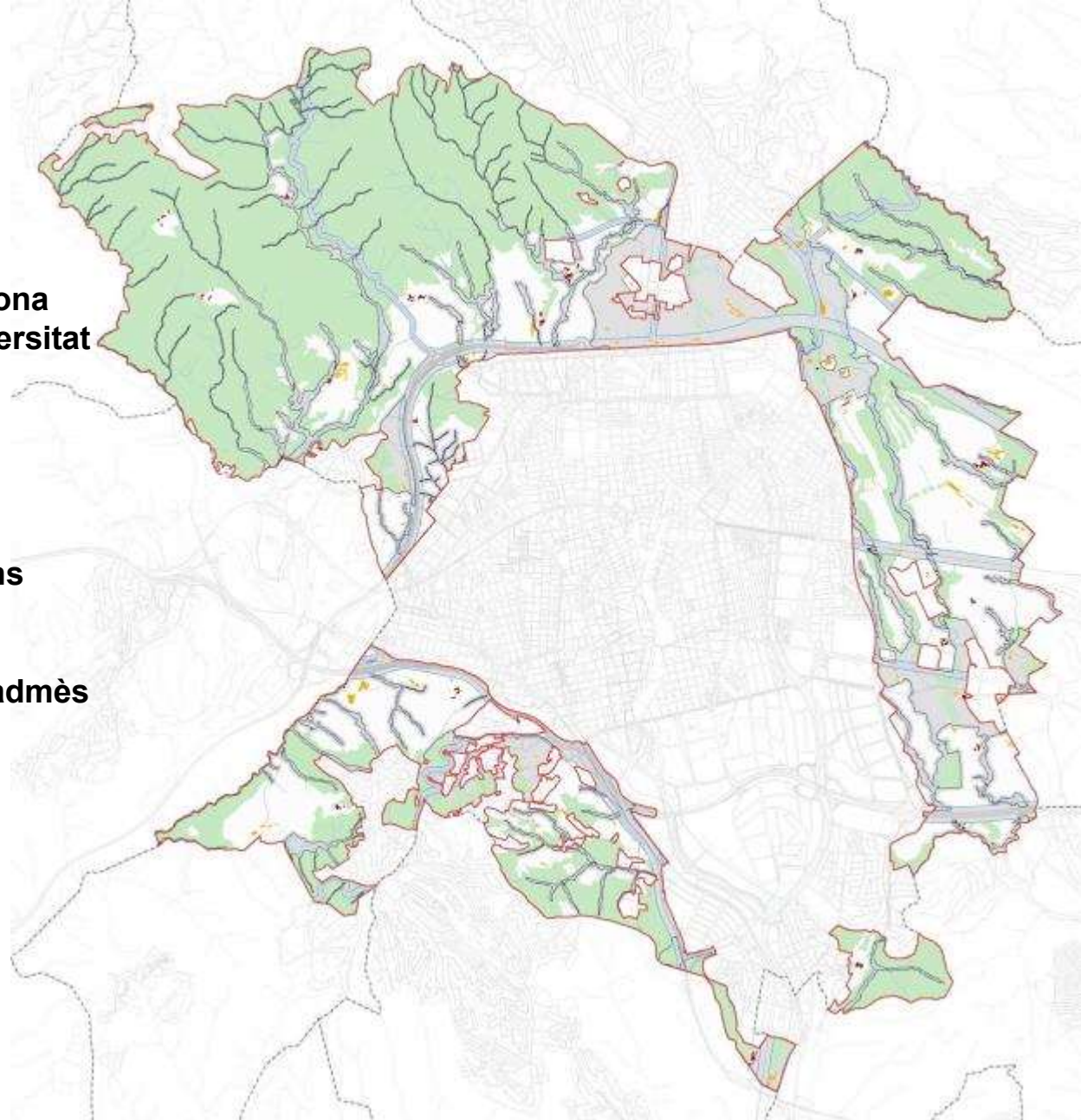

# Pla especial de l'Anella Verda

## Condicions generals de regulació ambiental

- protecció dels hàbitats i elements singulars
- Actuacions que afecten el territori: tancaments, moviments de terres, ...
- Vectors ambientals: aigua, contaminació lluminosa, atmosfèrica, acústica...

## Condicions específiques de les qualificacions urbanístiques

- Regulació de condicions que afecten sistemes: H, V, T, E.
- Regulació de condicions que afecten zones: R, A, B, pcc, zeb, apn



Memòria i normativa

+



Estudi ambiental  
estratègic

+



Document  
resum



# Pla especial de l'Anella Verda

- Protecció dels habitats naturals d'interès per a la biodiversitat; marges de conreu; masses boscoses intersticials
  - Xarxa mallada de camins en continuïtat amb termes veïns
  - Tipologia de tanques
  - Moviments de terres
  - Condicions de protecció lluminosa i acústica
  - Condicions horta autoconsum
  - Condicions instal·lacions
- 
- 21 Arbres protegits
  - 24 Fonts naturals
  - 9 Miradors
  - 14 Portes

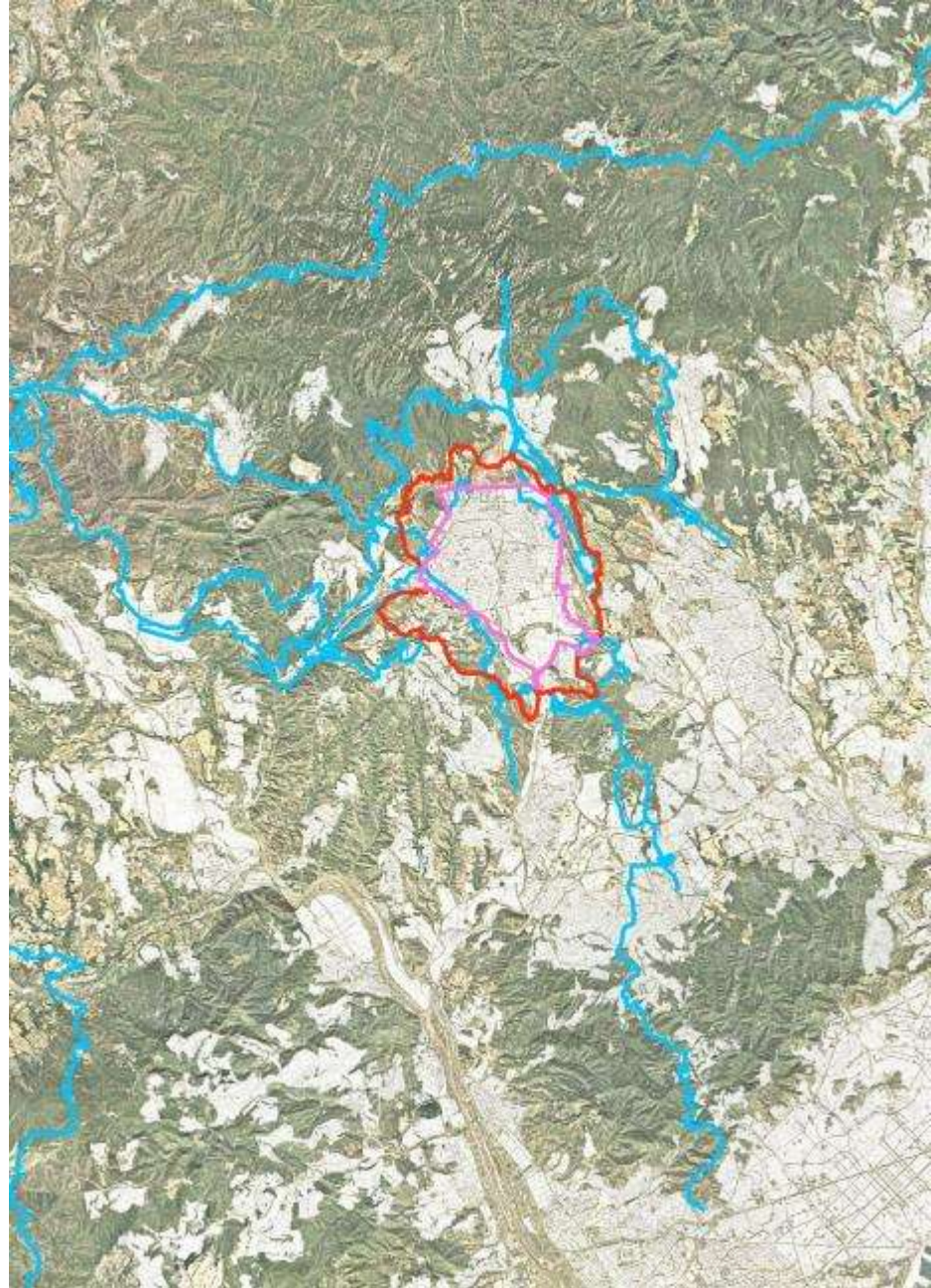



# Catàleg de 22 masies

Regula usos en edificis catalogats  
fitxa individualitzada  
condicions d'intervenció

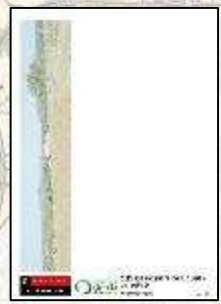
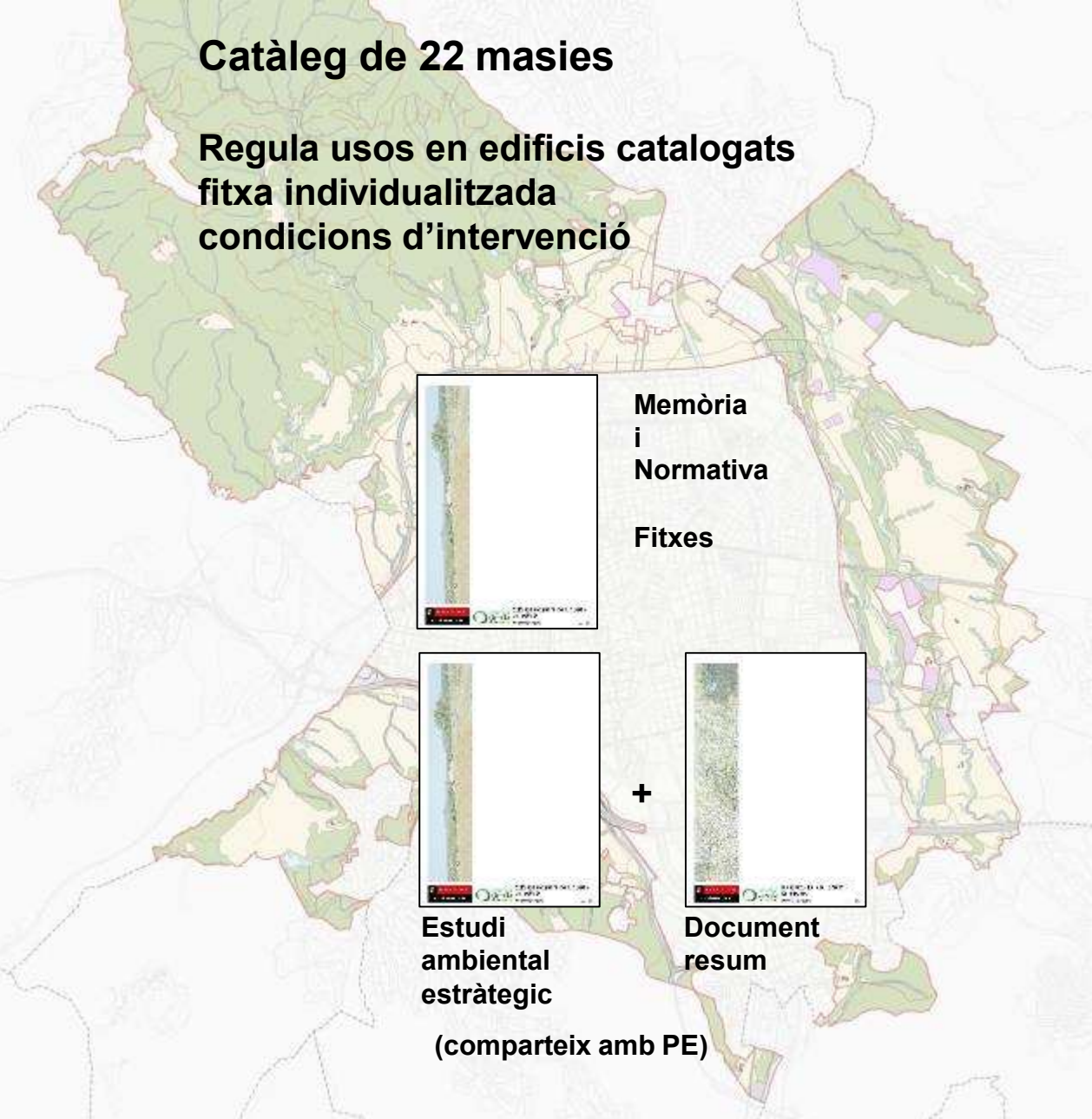

Memòria  
i  
Normativa

Fitxes



Estudi  
ambiental  
estratègic

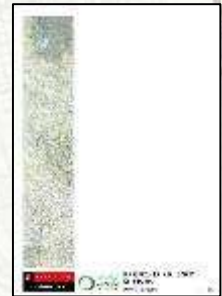

Document  
resum

+

(comparteix amb PE)



## CAN FONT DE GAIÀ

Carretera de Torossa a Rellinars (B-122), Km. 2,700

Coordenades UTM (ECS95): 415014,228,4604006,164

(ETRS89): 414920,236,4603801,958

### M6

FULL 6



Vista del conjunt



E: 1:15.000



Ortofoto (2012)

### DADES CADASTRALS:

Referència cadastral de la finca nàutica: 08279A01600015000WR Polígon 16 Parcel·la 15

Referència cadastral de l'edificació: 08279A016000150001ET

Superfície de parcel·la: 235,43 Ha

Superfície construïda: 1.515 m<sup>2</sup>

Titularitat: Privada

### RÈGIM URBANÍSTIC:

Qualificació: Clau M, espai de les edificacions rurals i masies tradicionals. Planejament vigent: MPPOLUM de l'Anella Verda

Protecció patrimonial vigent: BCIL - PE de protecció del patrimoni històric, arquitectònic i ambiental de Torossa, fitxa A.19

Protecció territorial: Sòl de protecció especial del PTMB

Protecció del paisatge: Unitat de Sant Llorenç del Munt i l'Obac-el Cairat del Catàleg del paisatge de la Regió Metropolitana

### DESCRIPCIÓ DEL BÉ:

#### CONJUNT D'EDIFICI

Conjunt format per una masia del segle XIV, completament reformada al segle XIX, de l'antiga construcció només se'n conserva el celler. La masia presenta una planta gairebé quadrada de PB i dos pisos amb coberta de dues vessants. La façana principal està orientada al sud-oest i és paral·lela al carener, presenta una composició simètrica amb tres balcons en planta primera i un balcó central a la planta segona. Tota la façana és estucada de colors ocres i apareixen molt suauament esgrafats de dibuixos arquitectònics i un rellotge de sol.

L'edifici té adjacents d'altres dependències (massovera, corral i galliners) que conjuntament amb el pati formen un clos al qual s'accedeix per un portal d'arc rebaixat cobert.

#### CONTEXT:

Ubicada en una zona rural planera de fàcil accés entre el torrent de Can Font i la riera de Gaià.

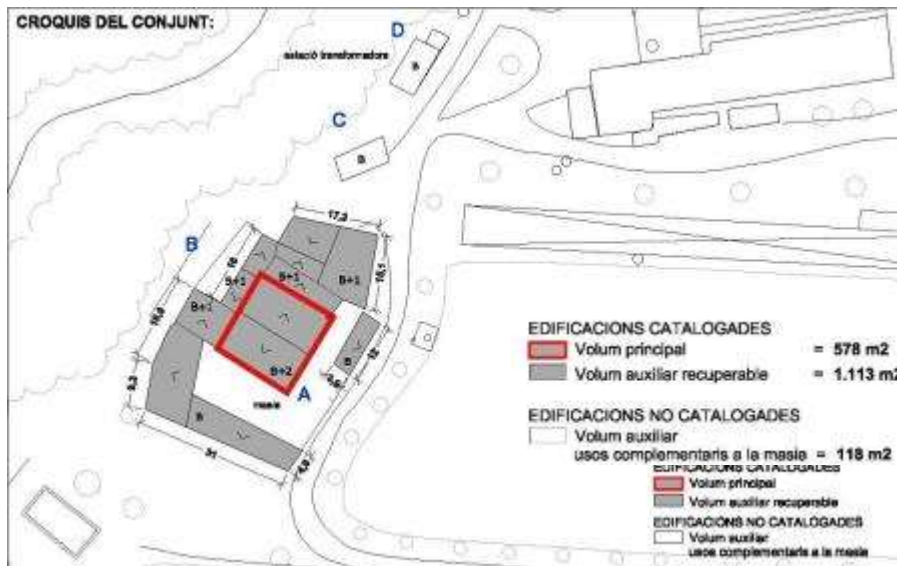



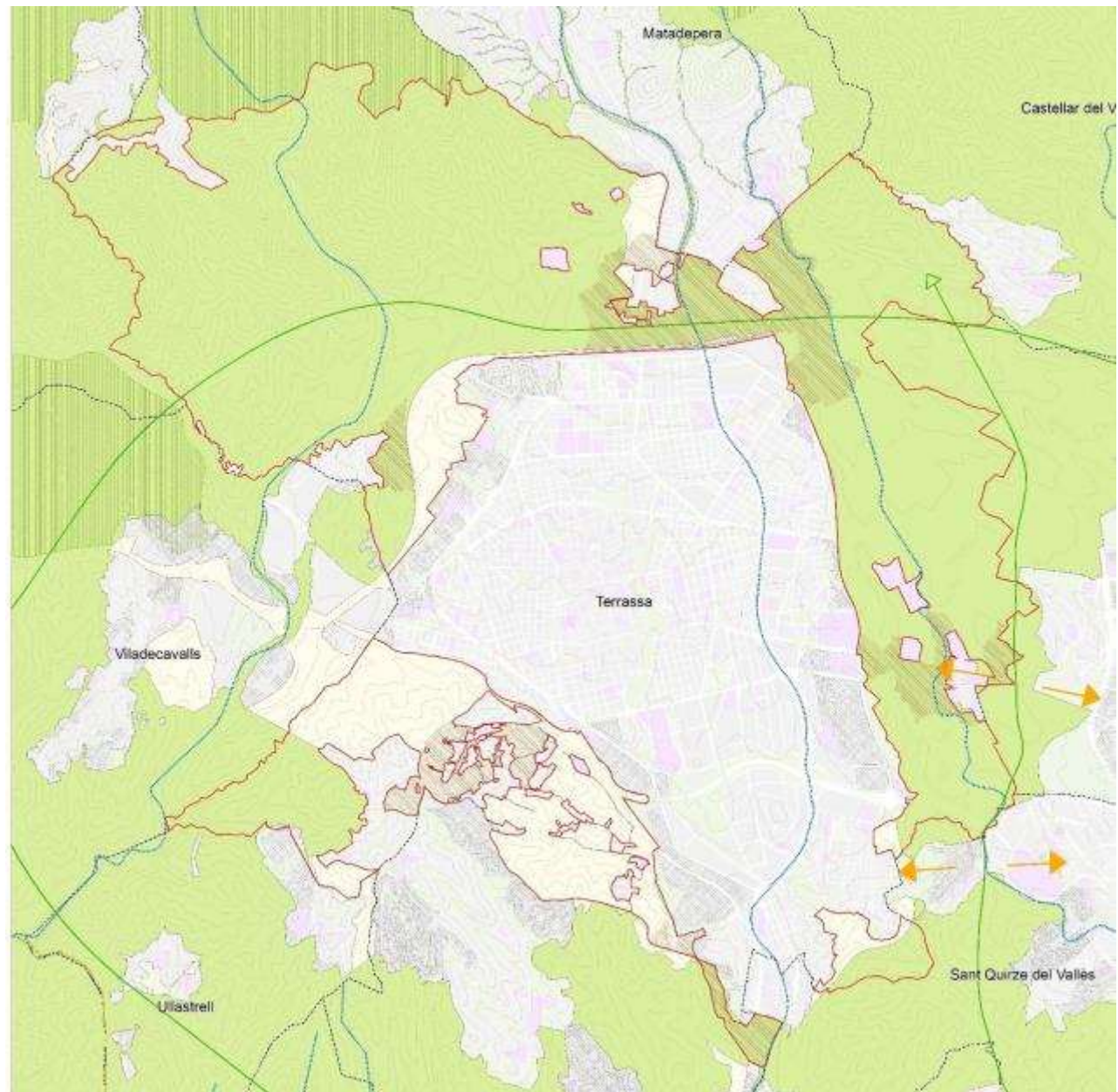

**Anella Verda:**  
tot el snu especial protecció  
(= aprovació inicial)

**A efectes jurídics:**  
Distinció en origen especial  
protecció (PTMB o anella verda)



# Obres d'arranjament de la franja de contacte entre la ciutat i l'Anella Verda

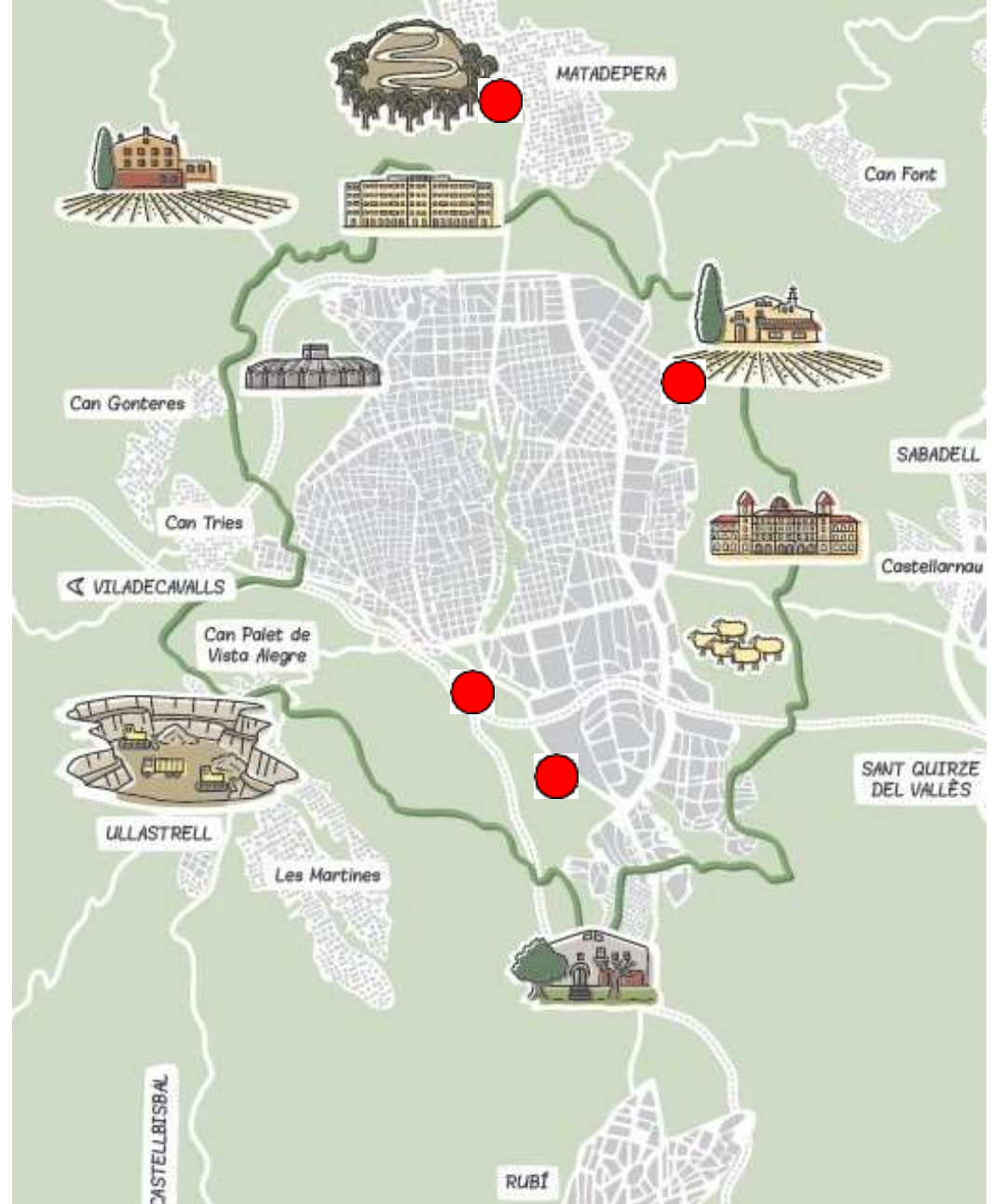

# Obres d'arranjament del ferm del tram del camí al Turó de Roques Blanques per Can Candi

**Abans**



**Després**





# Obres del camí d'accés a l'Anella Verda des del carrer d'Amposta



**Abans**



**En execució**





# Obres d'arranjament del ferm d'un tram del Camí Vell de Terrassa a Rubí



**Abans**



**Després**

# Obres d'arranjament del ferm del camí lateral de la Riera del Palau entre els jutjats i la C-58



**Abans**



**Després**





## 2. Finalització de les obres d'arranjament del primer tram del camí de l'Anella Verda



# Creació d'àrees d'estada i millores als accessos





# Senyalització i millores als camins



# Millores als camins, tancaments





# Obres de recuperació de torrents

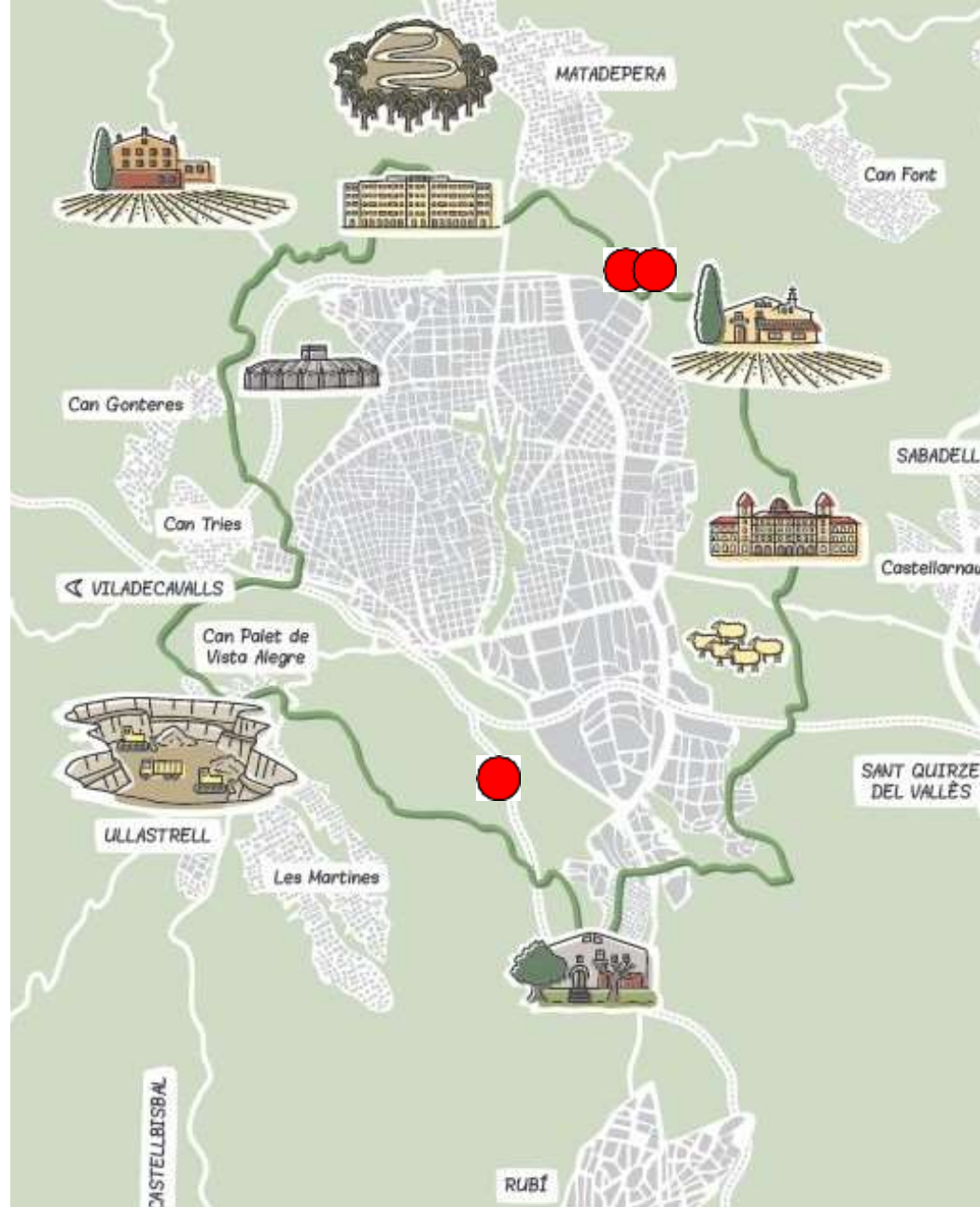

# Torrent del Sagrament: retirada d'horts i neteja





# Acord de custòdia





# Obres de recuperació del torrent de les Monges: **EASE 2**

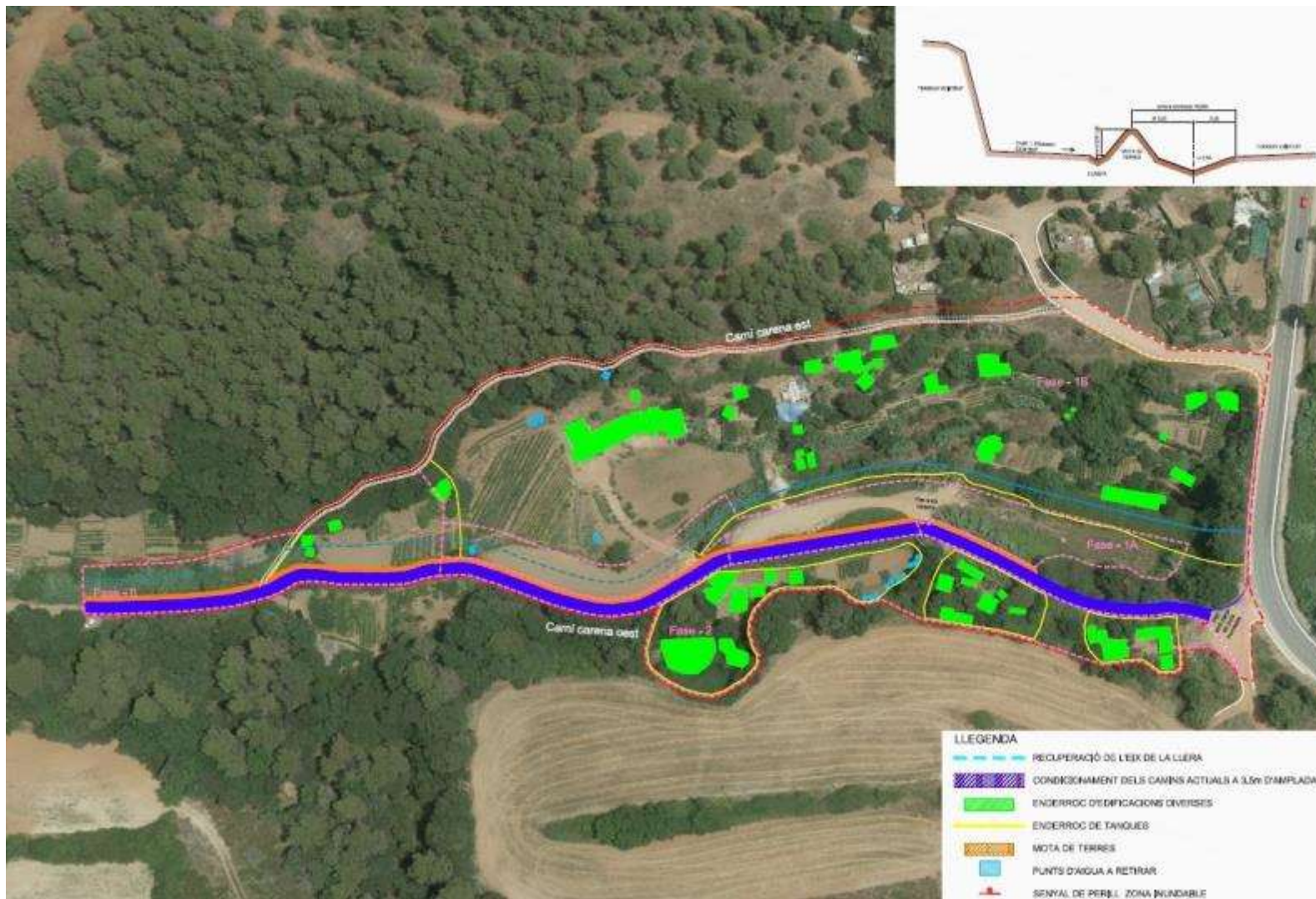



# Abans





# Torrent de les Monges: després de les obres





# Recuperació del torrent del Guitard





# Torrent del Guitard: després de les obres





## 4. Adjudicació gestió agroforestal finques públiques



- Adjudicació de la gestió de les finques de Mossèn Homs, Torrebonica, Can Bonvilar i Can Barba
- Inclou treball agrícola dels camps i pastura dels boscos amb un ramat d'ovelles i cabres
- 60 hectàrees de camps de conreu i 84 ha per pastura
- Adjudicació per 7 anys
- Pràctiques respectuoses amb el medi ambient: no utilització de productes químics, introducció de l'agricultura ecològica...
- Introducció de nous conreus no cerealístics



# Redacció del projecte d'arranjament i senyalització del segon tram del camí de l'Anella Verda

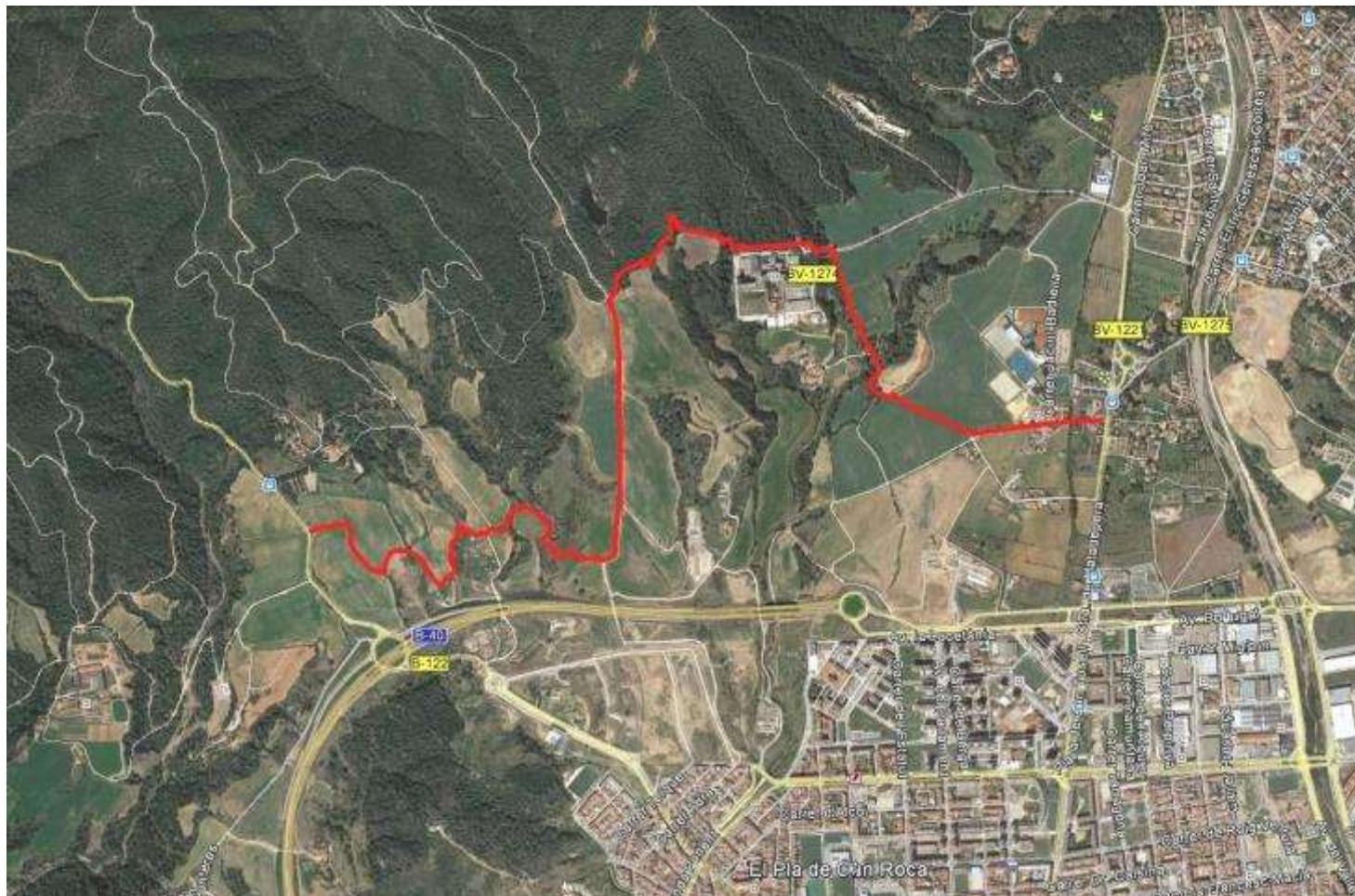



# Camins d'accés al camí circular de l'Anella Verdasegon tram





## Nous acords de custòdia per seguir recuperar torrents



Tram mig del torrent de la Grípia  
-Finca de Can Montllor



Torrent de les Monges  
- Fase 0



# Guia de l'Anella Verda

L'Anella Verda, un territori per descobrir

## Què és l'Anella Verda?

L'Anella Verda de Terrassa és el territori que envolta la ciutat i s'estén fins als límits del terme municipal. Ocupa una superfície de 4.538 ha. (el 65% del municipi) amb 3.240 ha. de boscos, brolles i castells, 662 ha. de conreus i pastures i 416 ha. d'hàbitats artificials (equipaments, habitatges, infraestructures, etc). És un espai sense urbanitzar, un mosaic de boscos, camps i torrens envoltats d'un ambient silencios i pausat que componen un paisatge de gran valor ambiental i cultural amb un important potencial econòmic i social.

El paisatge de l'Anella Verda no és homogeni. El Catàleg de Paisatges de la Regió Metropolitana de Barcelona ho distingeix 3 paisatges diferents: la Plana Vallesana, la Serralada Prelitoral i els Xaragalls del Vallès. Aquests es descriuen en les pàgines següents.

Més enllà de Terrassa, l'Anella Verda enllaça amb altres espais oberts del Vallès i de la Regió Metropolitana de Barcelona amb els quals formen una matriu regional d'espais agrícoles i forestals. La bona salut de l'Anella Verda depèn, en gran mesura, de la connexió amb aquesta matriu de manera que, per preservar-la, cal treballar conjuntament amb els municipis veïns i de la resta de la comarca.

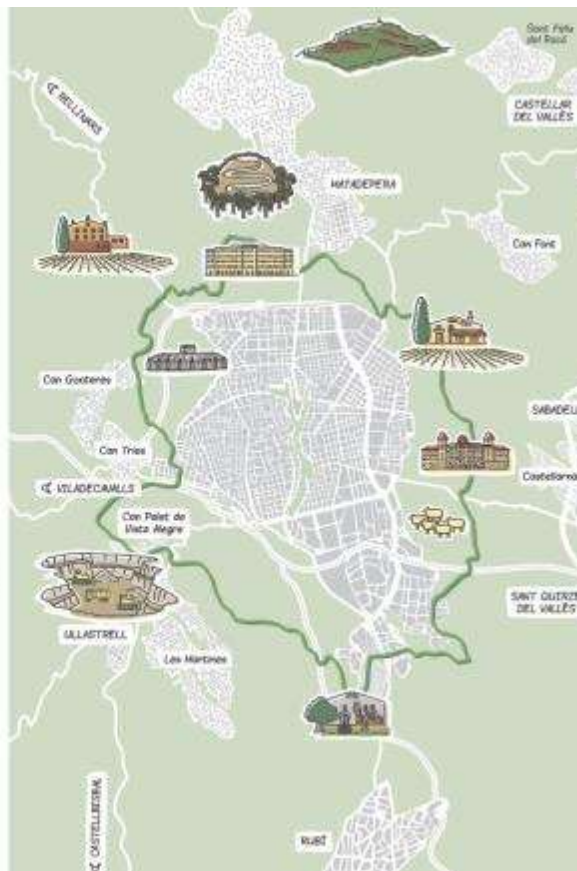

L'Anella Verda, un territori ple de riqueses

## El patrimoni natural

Els boscos, els matollars, els conreus i els torrens de l'Anella Verda realitzen funcions fonamentals per a la qualitat ambiental de Terrassa. Són el principal reservori de la biodiversitat del municipi, on la flora i la fauna troben les condicions adequades per establir-se. Els boscos ajuden a compensar la contaminació atmosfèrica originada a la ciutat, fent part del CO<sub>2</sub> i altres partícules pesants. També ajuden a regular el cicle de l'aigua, reduint el risc d'inundacions i protegint el sòl de l'erosió. Cada dia, pel sol fer d'existir, les comunitats vegetals de l'Anella Verda aporten aquests i altres beneficis ambientals.



Pinedes i arbres

La diversitat i la qualitat dels hàbitats d'un indret determina la seva biodiversitat. L'Anella Verda és hàbitat per a moltes espècies, les pinedes i els arbres de ribera i els conreus.

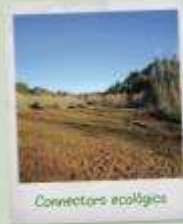

Connectors ecològics

Els boscos, els conreus i els torrens connecten els espais de l'Anella amb altres espais de la comarca. Aquestes connectivitats afavoreixen el desenvolupament de la fauna i la flora.

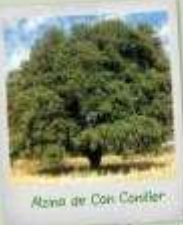

Alzina de Can Coniller



Fauna

La varietat d'hàbitats de l'Anella ofereixen la diversitat d'espècies de la fauna. A la ribera, a les muntanyes...

A causa de la seva mida o bellesa, algunes espècies són inclosos en el catàleg d'arbres d'interès local i poden tenir una protecció especial.



Hàbitat de ribera

L'Anella Verda és territori ocupat pel desenvolupament de la fauna i la flora.

parcel·les d'arbres i pins  
 camps de conreus...  
 zones urbanitzades  
 zones de jardí

1 riera de Gual  
 2 riera del Palau  
 3 riera de les Anelles  
 4 conreu de la Orriola  
 5 conreu de la Bellanca

Consultable en format pdf i a les aplicacions Google Maps i wikilocs



Àrea de Territori i Sostenibilitat



# Model de senyalització

**2. Componentes gráficos.**  
**2.2 Colores**

El uso de colores se basa en los colores del logotipo de Anella Verda.

Utilizarse los colores básicos Pantone:

- Pantone 300
- Pantone 157
- Pantone 308

**Color Textos**

**Color "Camí de Terrassa"**

**Color "Camí Anella Verda"**

**Color de l'Anella Verda de Terrassa**

**Direccional**

- Gras vegades alternativa a l'assímetric
- 30% Negre
- 30% Negre
- 85% Negre
- 45% Negre

**Color direccional i fons de cartellera "Urbanitat"**

**Color direccional i fons de cartellera "Camí Anella Verda"**

**Color direccional i fons de cartellera "Anella de camins"**

**Advertimental**

- Negre
- Pantone 485
- 100 Negre + 100 Y

**ÀREES D'ESTADA**

**DIRECCIONAL CAP A ANELLA VERDA**

**DIRECCIONAL ANELLA VERDA**

**DIRECCIONAL CAP A TERRA**

**DIRECCIONAL CAP A ANELLA VERDA**



**DIRECCIONAL ANELLA VERDA**

**DIRECCIONAL ANELLA VERDA**



# Exemple de fitxa – Programa d'acció de l'Anella Verda

<b>Ambit d'actuació</b>	<b>MATRIU TERRITORIAL (MT)</b> Xarxa de torrents i rieres																																																
Estratègia de gestió	MT 1. Restringir els usos en l'àmbit dels torrents i rieres limitant-los a aquells de manteniment i de recuperació de la vegetació de ribera																																																
Actuació	MT 1.2 Execució de les obres de restricció de l'accés motoritzat als torrents i les rieres																																																
Objectius	1																																																
Objectius transversals	3																																																
<b>TIPOLOGIA D'ACTUACIÓ / INSTRUMENT</b>																																																	
Projecte d'obra																																																	
<b>DESCRIPCIÓ I ACCIONS PREVISTES</b>																																																	
L'actuació consisteix en la senyalització i restricció de l'accés motoritzat a la Riera de Galà que pateix una degradació de l'hàbitat de ribera i de la llera pel pas i l'estacionament vehicles.																																																	
La restricció es realitzarà mitjançant la definició del camí de Can Font de Galà que serà apte per la circulació i que creuarà la riera de Galà, mentre que es privarà el pas motoritzat cap a la llera.																																																	
L'actuació es farà en dues fases i constarà de les següents accions:																																																	
En la fase 1 es delimitarà el gual inundable del camí de Can Font de Galà i es col·locarà senyalització informativa. S'instal·laran tlocs de pedra o rocs que impedeixin el pas de vehicles llera amunt i llera avall.																																																	
En la fase 2 es faran actuacions complementàries de regeneració de la vegetació, descompactació del sòl i delimitació de la traça del camí vell de Relinars.																																																	
<b>RESPONSABLES DE L'EXECUCIÓ</b>																																																	
Servei de Medi Ambient i Sostenibilitat Agència Catalana de l'Aigua (ACA)																																																	
<b>PRESSUPOST PREVIST I FINANÇAMENT</b>																																																	
Recursos humans – Inclòs en el pressupost ordinari de personal Despeses d'inversió: 5.000 euros Es finançarà parcialment amb subvencions d'altres administracions (Generalitat de Catalunya, Consell Comarcal, Diputació de Barcelona...)																																																	
<b>PLA D'ETAPES / CALENDARI</b>																																																	
<table border="1"> <tr> <td></td> <td>2015</td> <td>2016</td> <td>2017</td> <td>2018</td> <td>2019</td> <td>2020</td> <td>2021</td> <td>2022</td> <td>2023</td> <td>2024</td> <td>2025</td> <td>2026</td> <td>2027</td> <td>2028</td> <td>2029</td> </tr> <tr> <td>1</td> <td></td> <td></td> <td></td> <td></td> <td></td> <td></td> <td></td> <td></td> <td></td> <td></td> <td></td> <td></td> <td></td> <td></td> <td></td> </tr> <tr> <td>2</td> <td></td> <td></td> <td></td> <td></td> <td></td> <td></td> <td></td> <td></td> <td></td> <td></td> <td></td> <td></td> <td></td> <td></td> <td></td> </tr> </table>			2015	2016	2017	2018	2019	2020	2021	2022	2023	2024	2025	2026	2027	2028	2029	1																2															
	2015	2016	2017	2018	2019	2020	2021	2022	2023	2024	2025	2026	2027	2028	2029																																		
1																																																	
2																																																	
<b>INDICADORS DE REALITZACIÓ</b>																																																	
<ol style="list-style-type: none"> <li>Realització de la fase 1</li> <li>Realització de la fase 2</li> </ol>																																																	

<b>Ambit d'actuació</b>	<b>MATRIU TERRITORIAL (MT)</b> Xarxa de torrents i rieres
Estratègia de gestió	MT 1. Restringir els usos en l'àmbit dels torrents i rieres limitant-los a aquells de manteniment i de recuperació de la vegetació de ribera
Actuació	MT 1.2 Execució de les obres de restricció de l'accés motoritzat als torrents i les rieres
<b>ANNEX : EMPLAÇAMENT DELS PUNTS D'ACCÉS A LA RIERA</b>	
	
	

# Portes de l'Anella Verda

1. CanTusell
2. Can Montllor
3. La Grípa – Torresana
4. Vilardell
5. Ca Parellada
6. Les Fonts
7. Can Palet de Vista Alegre
8. Can Jofresa
9. Segle XX
10. La Cogullada
11. Roc Blanc
12. Can Boada del Pi
13. Can Colomer
14. Can Roca

