

JORNADA D'ESTUDIOSOS DEL GARRAF 2018

Efectes de la introducció d'un ramat de cavalls en llibertat sobre la vegetació al Parc del Garraf

Santi Llacuna y Carles Castell



Diputació
Barcelona

El projecte





VIDA i MOVIMENT

La transhumància amb els cavalls de la Fundació Miranda connecta cavalls persones i natura. Transhumància de 31 cavalls al desembre pel Camí Ramader des del Pirineu, fins el mar. Aquest gran herbívor impacta positivament sobre l'espai natural, millorant la diversitat i reduint combustible ajudant a la prevenció d'incendis.

El Cavall és un esser sensible i resilient. La proximitat vers l'àrea metropolitana brinda la possibilitat de intensificar la tasca social del projecte, i rebre grups de persones en risc d'exclusió social que poden gaudir , de l'energia vital dels animals en llibertat .

El cavall transforma el paisatge, dona vida i aporta interès ecoturístic i dinamitzador del territori, a part de construir una font de valors i emocions pels visitants del Parc i per a les persones que aprofiten les propostes de la Fundació



Senyalització per la Seguretat dels visitants

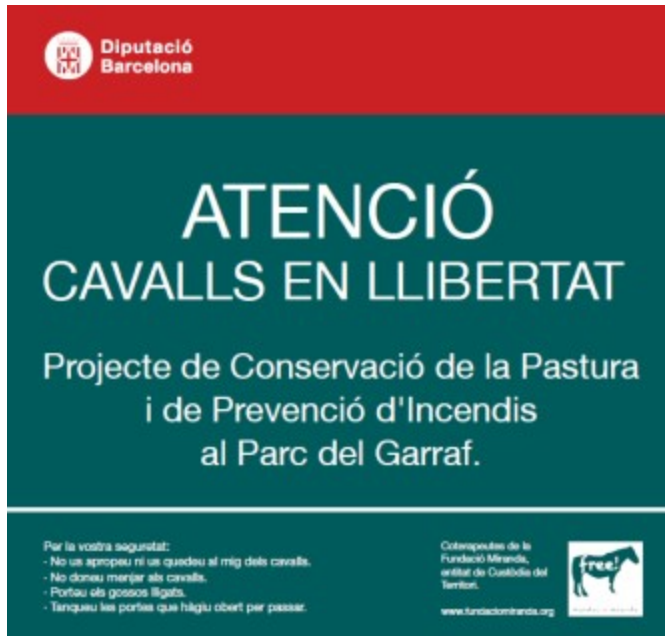

 Diputació
Barcelona

ATENCIÓ CAVALLS EN LLIBERTAT

Projecte de Conservació de la Pastura
i de Prevenció d'Incendis
al Parc del Garraf.

Per la vostra seguretat:

- No us apropau ni us quedeu al mig dels cavalls.
- No doneu menjar als cavalls.
- Portau els gossos lligats.
- Tanqueu les portes que hàgiu obert per passar.

Col·laboradors de la
Fundació Mirada,
entitat de Custòdia del
Territori.

 www.fundacionmirada.org



 Diputació
Barcelona



PERILL
TANCAT
ELÈCTRIC



112
emergències

Ortofotomapa 1956 les zones agrícoles

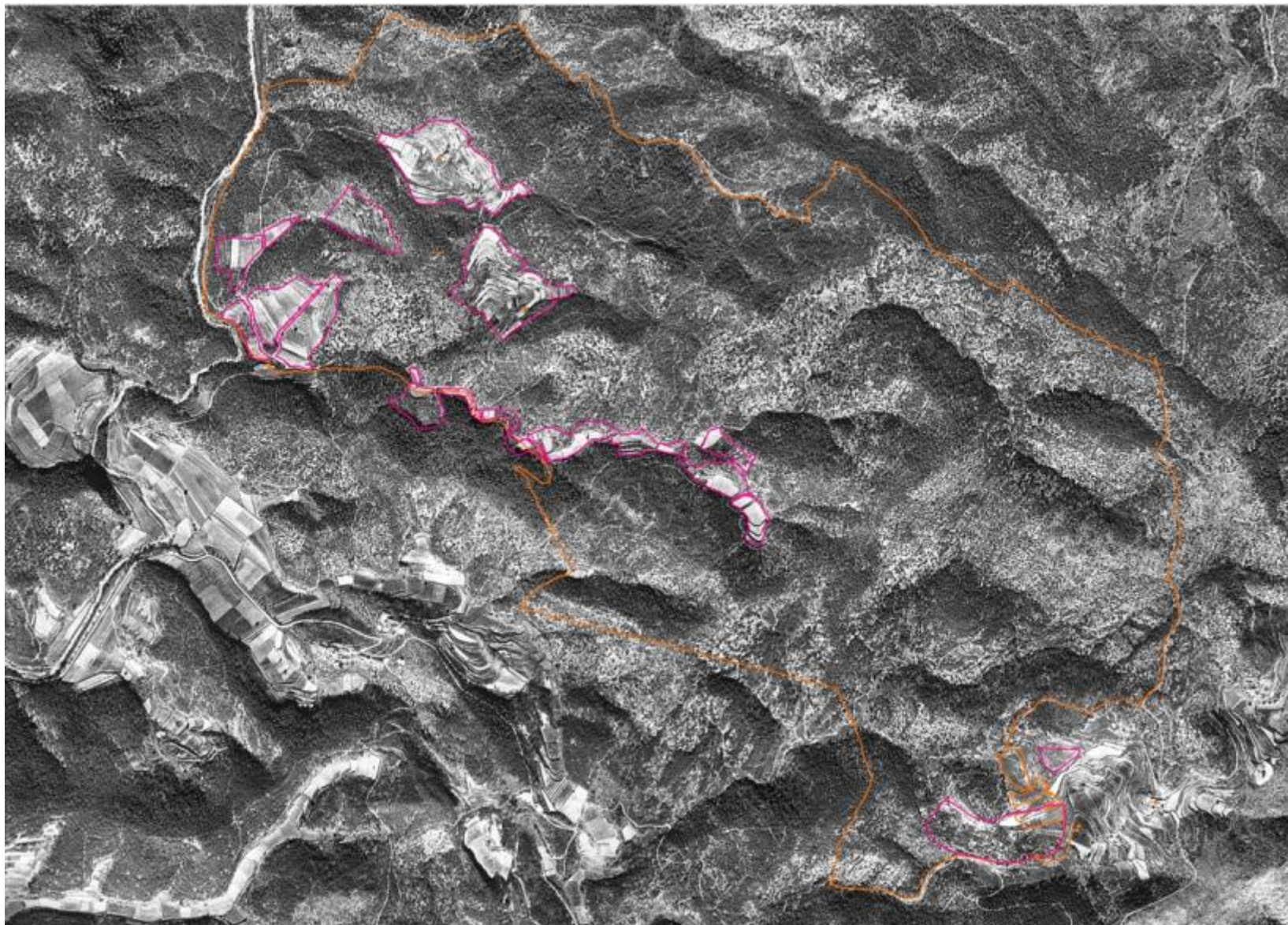

Antics bancals de cultiu (mapa 1956): 29,7 hectàrees

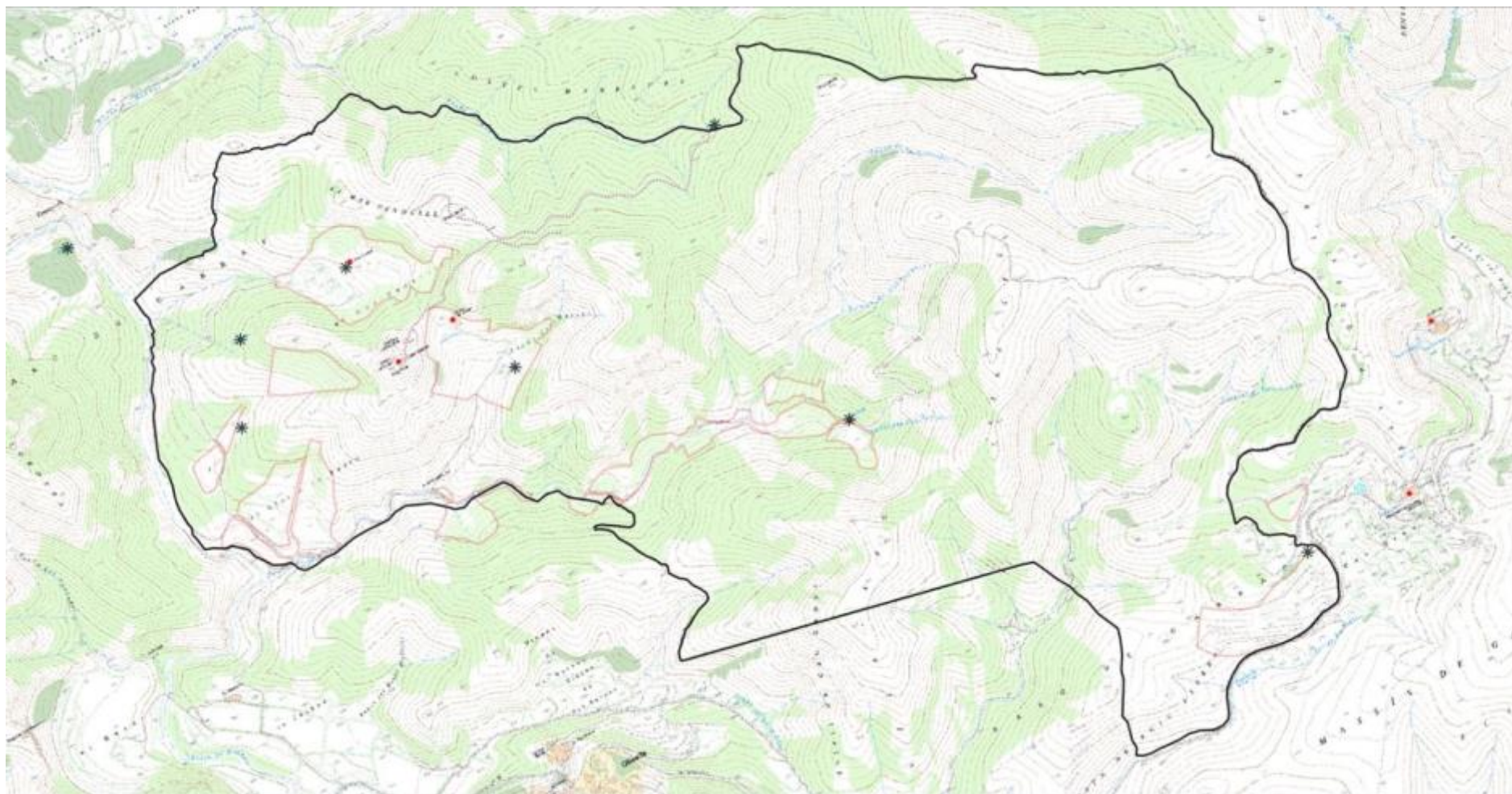

Zones segons l'intensitat d'ús per part dels cavalls

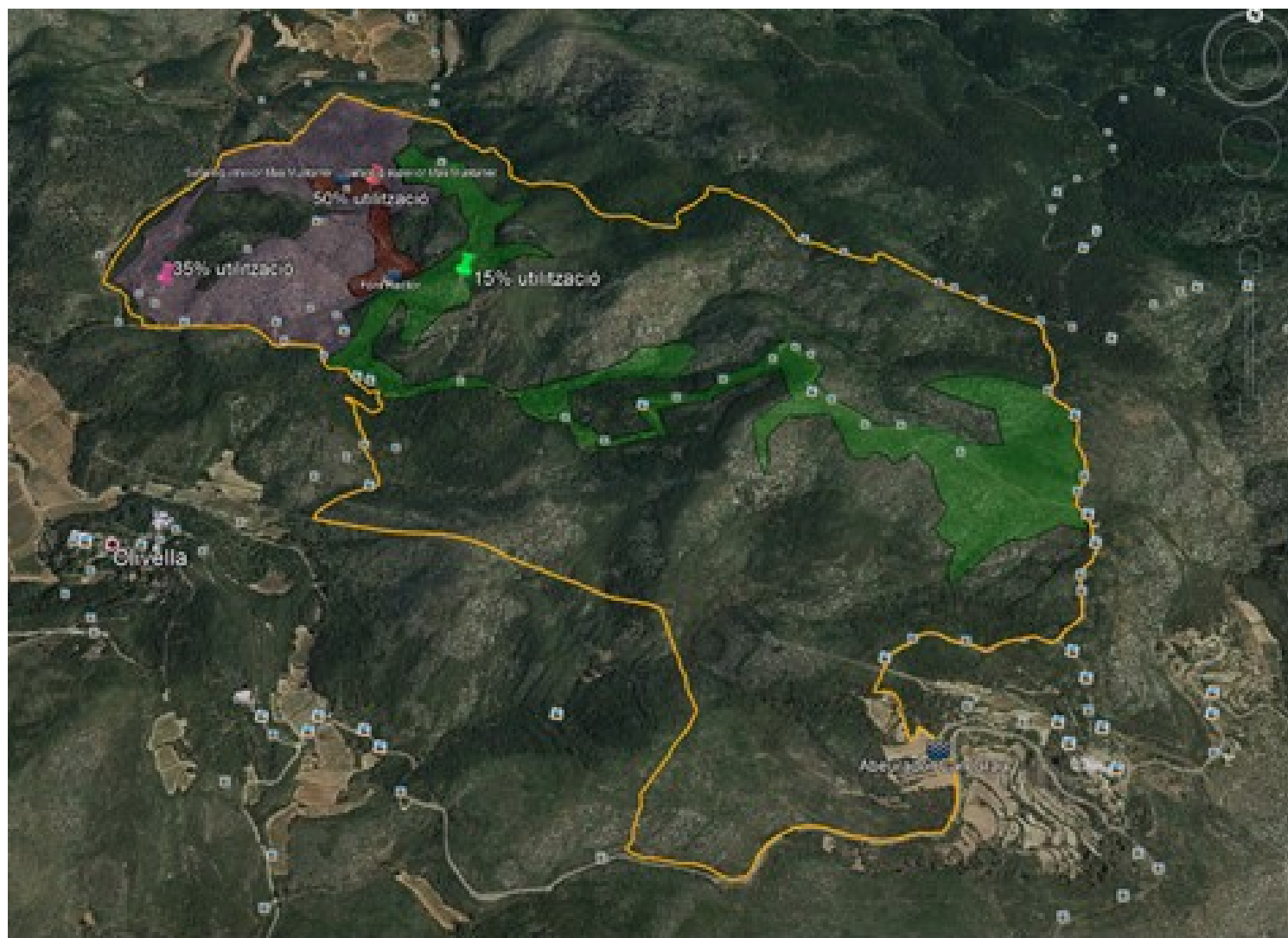



Pastura per las terrasses de zones agrícoles abandonades

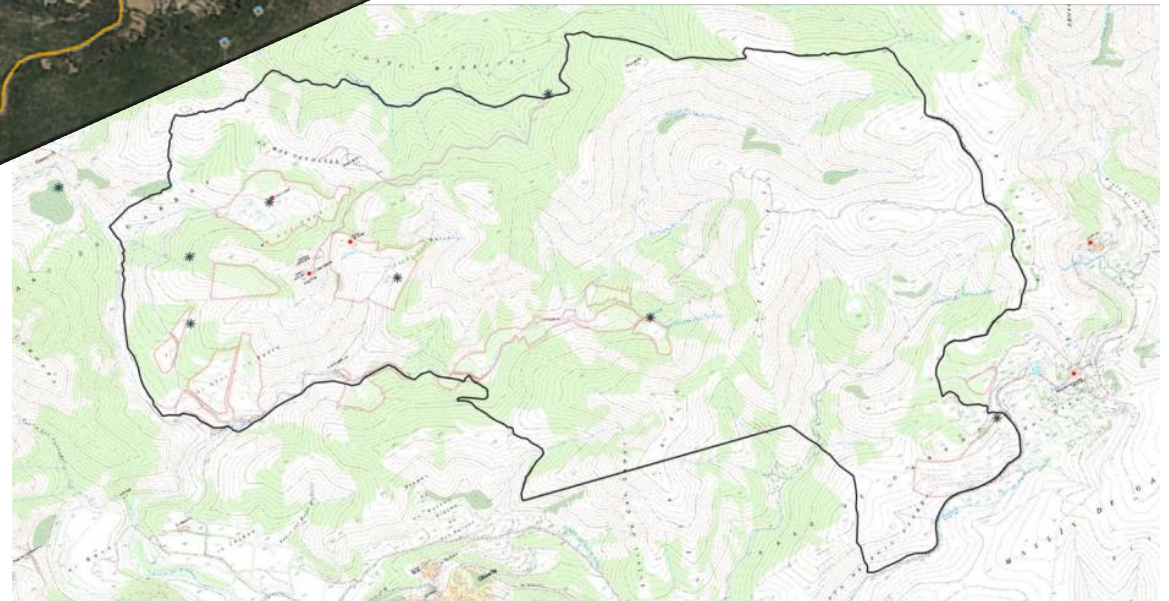
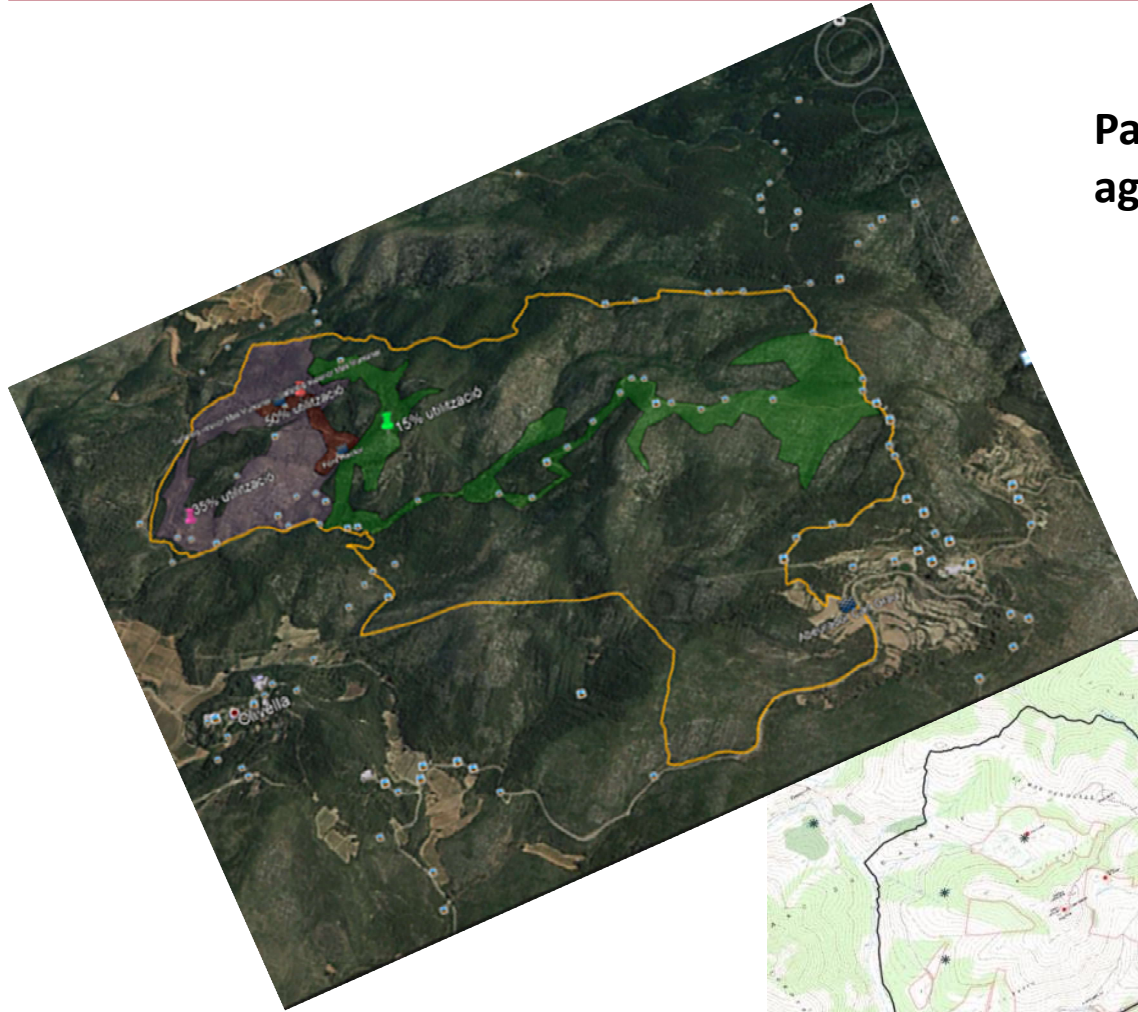

Cobertura *A. mauritanica* (%) $\alpha=0,012$

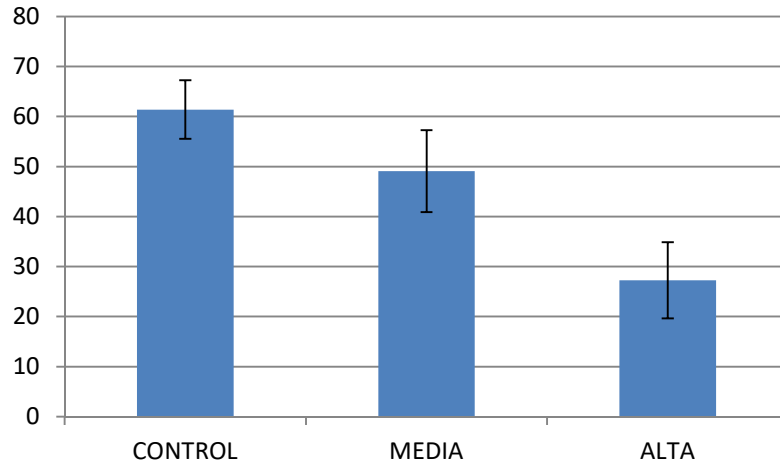

Cobertura sp arbust. (%) $\alpha=0,58$

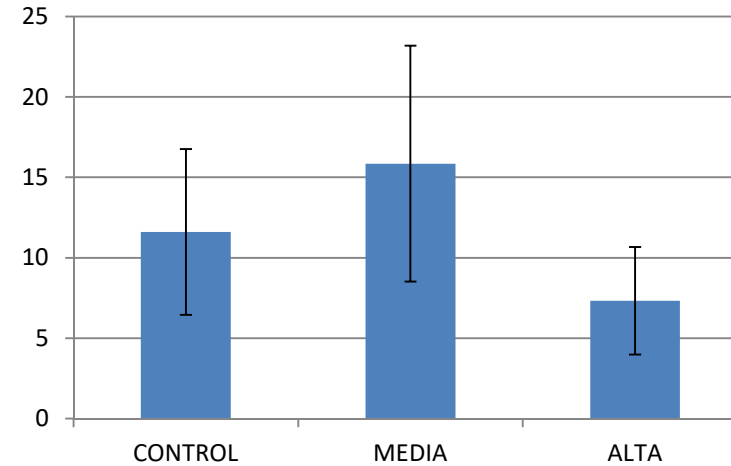

Cobertura total arbust. y herb. (%)

$\alpha=0,022$

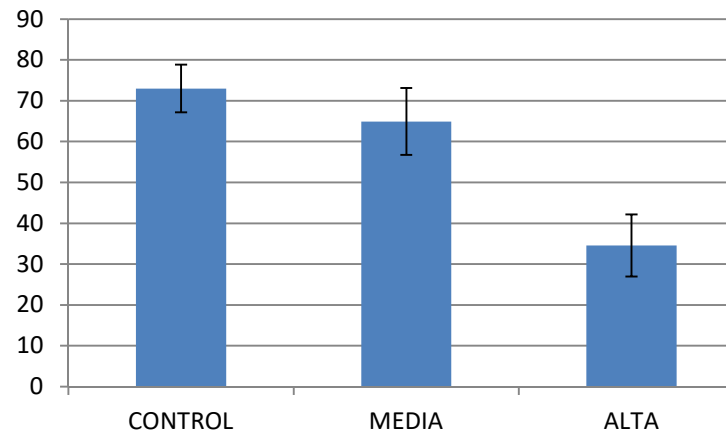

Biomasa *A. mauritanica* pes fresc. (T/ha)

$\alpha=0,00004$

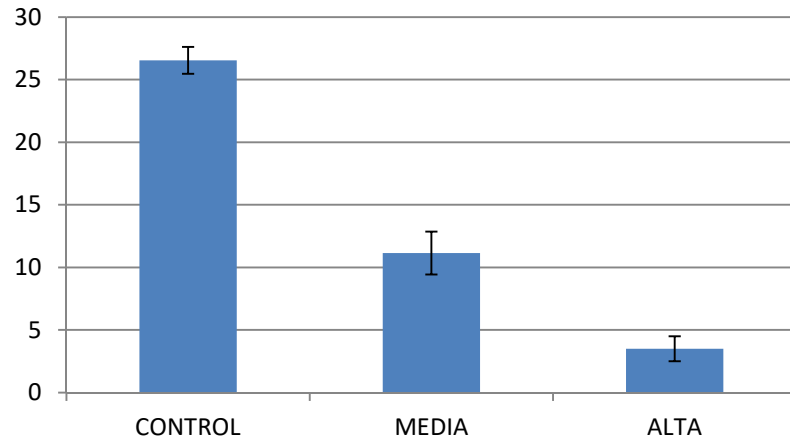

Biomasa *A. mauritanica* pes seco (T/ha)

$\alpha=0,0002$

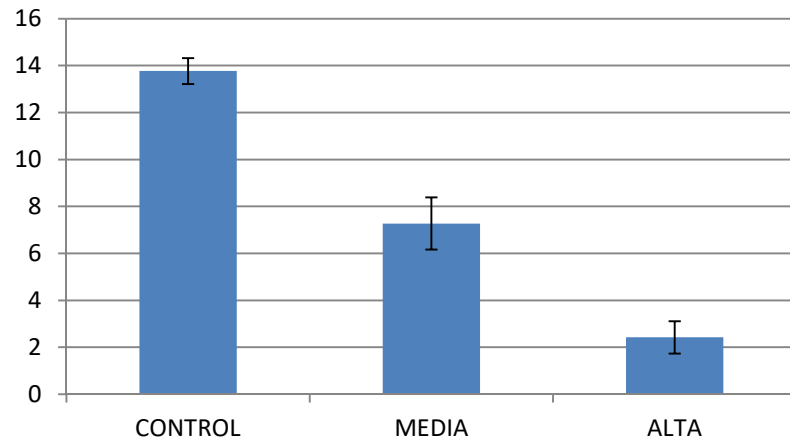

Imatges comparatives als dos mesos de pastura





Pastoreig extensiu amb cabra i ovella





GRÀCIES

