ESPARC 2022

POR UNOS ESPACIOS NATURALES PROTEGIDOS VIVOS

Viu el Parc!

Somos diversidad, somos naturaleza

El programa "Viu el parc a l'escola" para Centros de Educación Especial

Diputació Barcelona

Xarxa de Parcs Naturals

El contexto:

1. Actos centrales en el parque

2. Actuaciones en los municipios

Viu el Parc!

3. Programa escolar

3.1. Intervención en el aula

3.2. La fiesta escolar

El programa:

”**Viu el parc a l'escola”** tiene como **objetivos**:

1. **Dinamizar, preservar y divulgar el patrimonio natural y cultural** de la Red de Parques Naturales.
2. Favorecer la **toma de conciencia** de la problemática medioambiental.
3. **Fomentar y promover el sentido de pertenencia de la población local** en el espacio natural protegido.
4. Experimentar una nueva vía de profundización en la **función didáctica y lúdica de los espacios protegidos**.

Algunas cifras (2021):

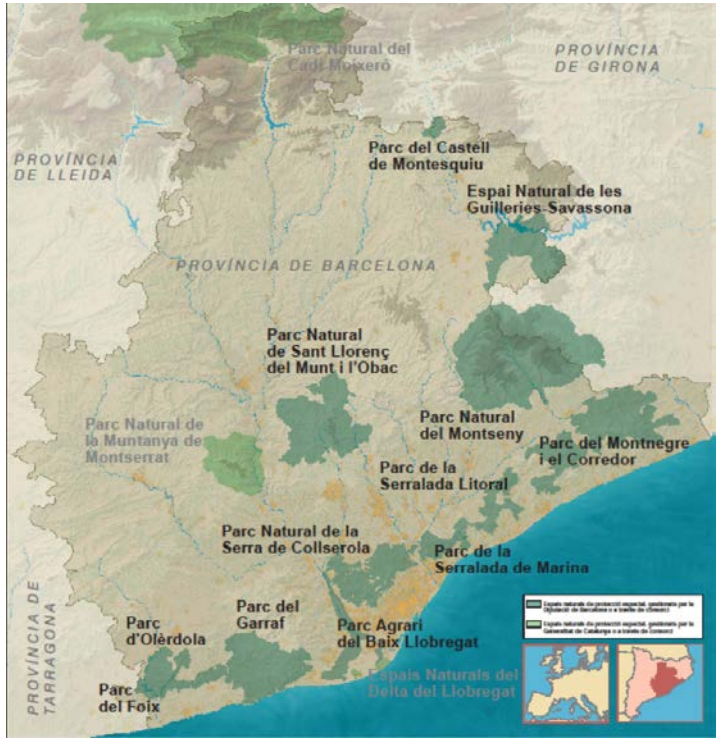

10 parques

134 escuelas

200 aulas

6.000 alumnos y alumnas

4 empresas de EA

80.000 € del program a

La **Red de Parques Naturales de la Diputación de Barcelona** impulsa y coordina el programa desde la firme creencia de la **igualdad** de todos los niños y niñas en el acceso, disfrute y conocimiento del medio natural.

Los agentes implicados:

Escola Crespinell

Viu el Parc!

cima serveis educatius

Diputació Barcelona

Xarxa de Parcs Naturals

Los objetivos:

- **1. Garantizar el acceso por igual de todos los niños y niñas a los programas de educación ambiental.**
- **2.** Ofrecer una **propuesta válida y flexible para los Centros de Educación Especial**, adaptada a las necesidades de sus alumnos y al currículum formativo del centro.
- **3.** Garantizar el **bienestar de los alumnos** como una **"experiencia global",** equilibrandolas vivencias formativas y las de apoyo (desplazamiento, acogida, comidas, lavabos, etc.).

El proceso:

- **1. Asesoramiento y trabajo conjunto con las profesoras especialistas en EE**.

- **2. Flexibilización del formato**, adaptándolo a las necesidades de los CEE: programa a la carta.

- **3. Adaptaciones organizativas**:
  - **Espacio** (lavabos, áreas de descanso, áreas de picnic,...)
  - **Tiempo y orientación temporal** (reducción del tiempo formativo, uso de pictogramas y temporizador)
  - **Vínculo con los monitores y guiaje** de las actividades.
  - **Materiales de apoyo a la accesibilidad** (Joëlettes y carritos).

Las acciones:

- **Junio de 2021** tuvo lugar una **primera prueba piloto** con alumnos de la escuela Crespinell en el Parque Natural de Sant Llorenç de Munt i l'Obac.

Tras el éxito de esta prueba, **el programa se ha pasado a ofrecer a todos los CEE del ámbito de la Red de Parques Naturales** de la Diputación de Barcelona.

- **Este 2022 participarán tres escuelas de educación especial**.

El video:

La lección aprendida:

El programa demuestra que el **trabajo conjunto** de diversos agentes, con el soporte de una institución comprometida con la **inclusión social**, hace que, con un poco de **voluntad y esfuerzo** de todos, la naturaleza puede estar hoy **más cerca de todas las personas** y ayudemos a que el mundo sea, quizás, un poco **más justo** y **equitativo** que ayer.

¡Muchas gracias por vuestra atención!

Josep Melero Bellmunt
melerobj@diba.cat
www.diba.cat/viuelparc

Diputació Barcelona

Xarxa de Parcs Naturals