

**ESPARC
2022**

**POR UNOS ESPACIOS NATURALES
PROTEGIDOS VIVOS**



Regulación del uso público en el valle de Sau



Ronda, Mayo de 2022

Alba Ludevid Sanmartí

Espacio Natural de las Guilleries-Savassona

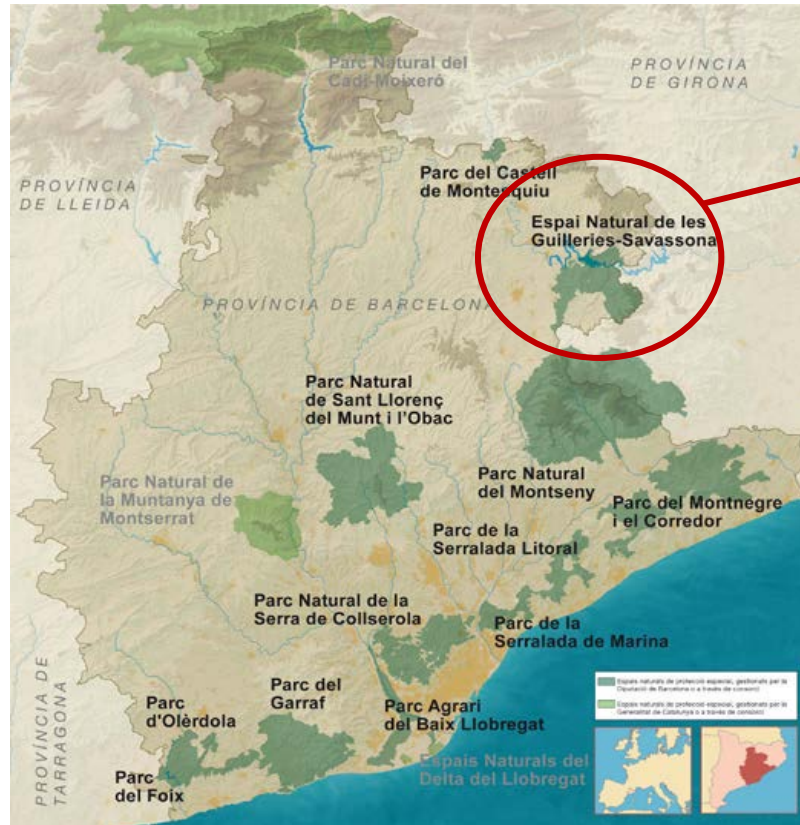

Red de parques de la
Diputación de Barcelona

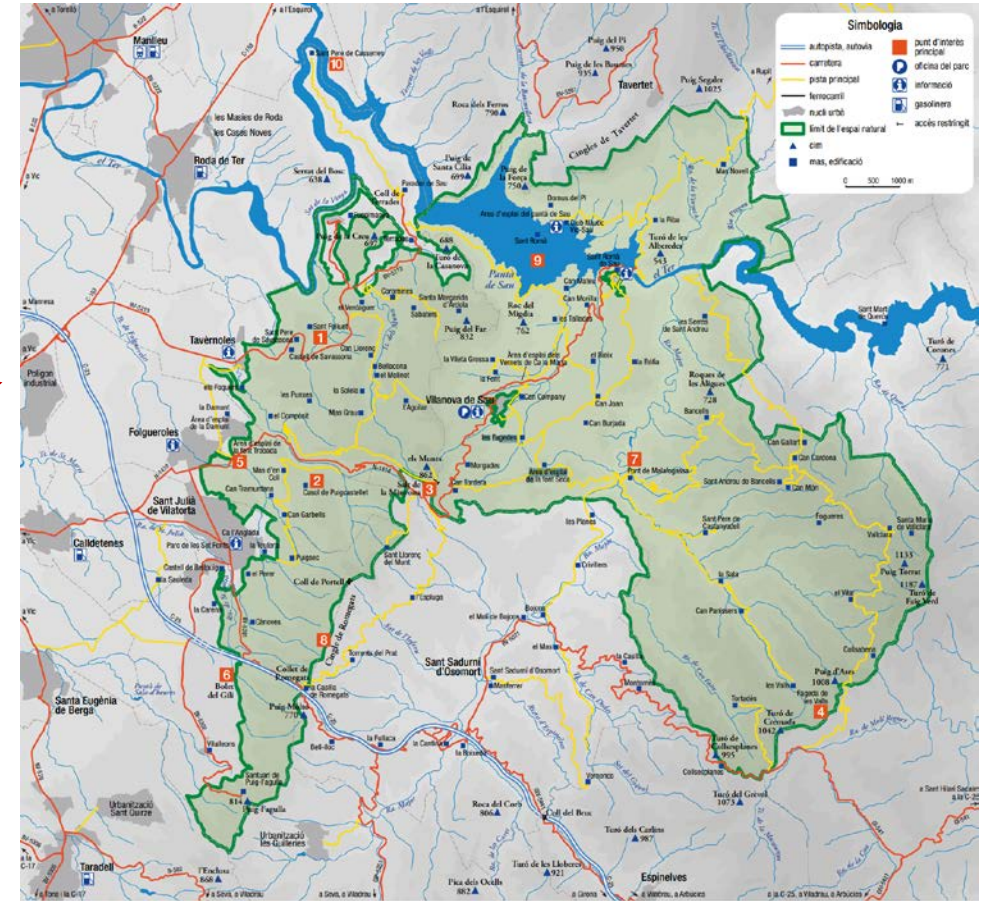

- ✓ 8,375 hectáreas EIN
- ✓ 3 Espacios de interés natural
- ✓ Importante interacción entre el valor natural i l'actividad humana

Nos situamos en el proyecto: Valle de Sau (municipio de Vilanova de Sau)– Punto de máxima afluencia de visitantes



Año	Total de visitantes anual	Total de junio a septiembre
2019	29.400	16.800
2020	40.800	28.000



Valle de Sau – Punto de máxima afluencia de visitantes

Como consecuencia de la masificación



Regular solo el área recreativa propiedad del
consorcio traslada el problema al resto del valle

A principios de 2021 el Consorcio del ENGS inicia un procedimiento de consulta a las personas que viven, visitan y trabajan en la zona



Se acuerda establecer un **Sistema de regulación de accesos** alrededor del elemento principal del valle, el **embalse se Sau** en la **temporada de mayor afluencia de visitantes**



Entidades implicadas



Objetivos

- Reducir los problemas de seguridad ciudadana: *Conflictos entre visitantes, problemas de circulación, dificultad de intervención de los equipos de emergencia...*
- Detener la degradación del entorno: *Efectos sobre el paisaje, el patrimonio natural y cultural*
- Reducir los conflictos visitantes-residentes: *Afectación a la propiedad privada y al bienestar y tranquilidad de los residentes*
- Evitar la pérdida de valor del territorio como destinación turística e insatisfacción de la visita: *En este caso es necesario fijar economía local para evitar el abandono del territorio*
- Reducir el coste económico: *El Consorcio del ENGS tiene que invertir gran cantidad de dinero que no puede destinar al resto de su ámbito de gestión*

Actuaciones, recursos humanos y materiales

Para el área recreativa:

- Ordenación del espacio (2020)
- Aprobación de un precio público (2020)

- Cálculo de la capacidad de acogida (2021)
- Establecer una normativa (2021)

Barrera automática
Lector QR
Barreras fijas
Gálibo



Plataforma de reserva previa

Personal de información



Divulgación (prensa, folletos, web, redes...) y mejora de la señalización



COMUNICACIÓN

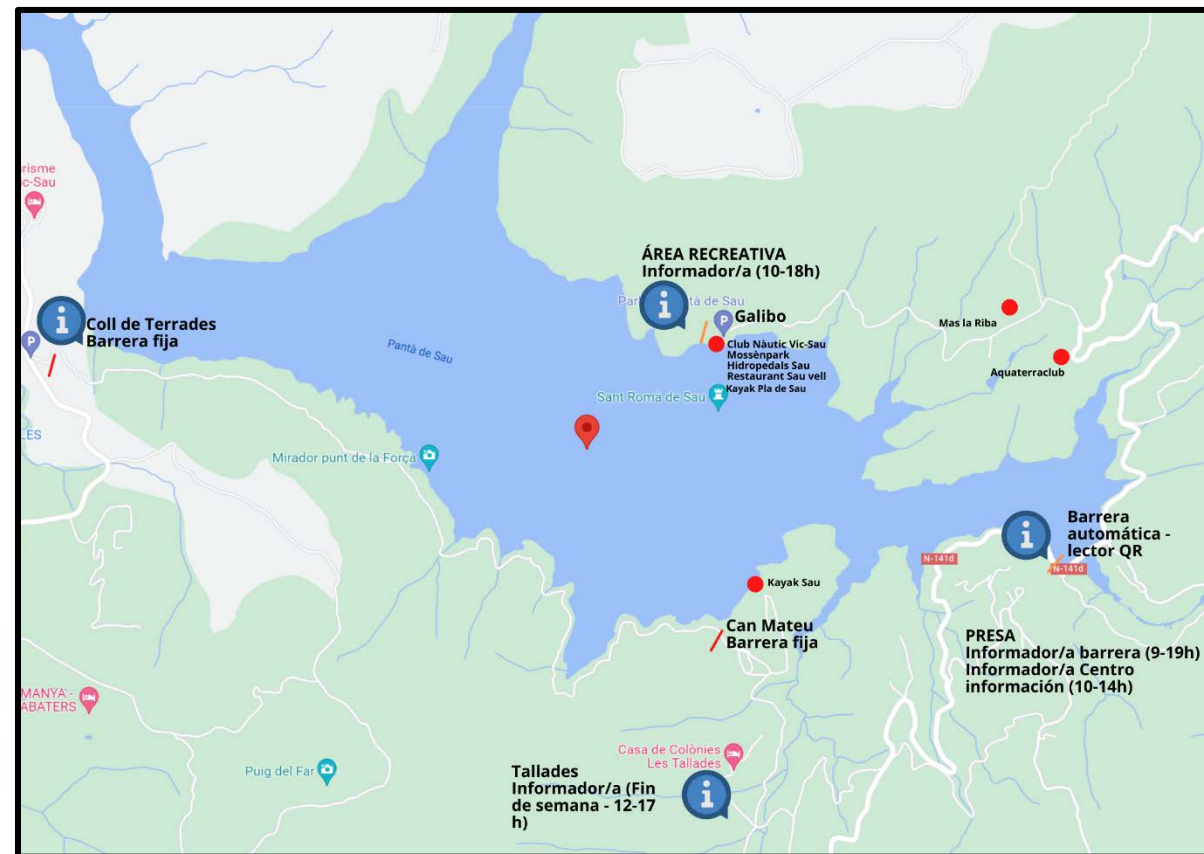

Costes y fuentes de financiación

2021	INGRESOS	COSTES – Fuente de financiación		
		Consorcio ENGS	Diputación de Barcelona	Ayuntamiento de Vilanova de Sau
Precio público	12.045€			
Proyecto		37.350€	17.900€	3.200€

- En 2021 se incorporaron muchas herramientas que no habrá que poner cada año
- En 2022 hay que ajustar algunas de estas herramientas – es difícil que todo funcione a la primera
- El coste más elevado corresponde al personal de información el cual se pretende que se reduzca con el tiempo en la medida que se conozca la regulación y el sistema de automatic.

Por otro lado, no se quiere eliminar del todo para dar un buen servicio de acompañamiento al visitante y aprovechar para la sensibilización y poner en valor del valle y el Espacio Natural protegido

Resultados

- Volvemos a los números de visitantes de antes de la pandemia: 34.000 anuales, 12.000 de junio a septiembre



Con la diferencia que estos 12.000 nos visitan de forma ordenada

- Gestión de 2.200 vehículos + todos los clientes de las empresas + los residentes

- Nombre de días que se hubiera superado la capacidad de acogida sin regulación fue de 16 (31% del total). Los días de máxima afluencia: ds-dg (dj, dv agosto)

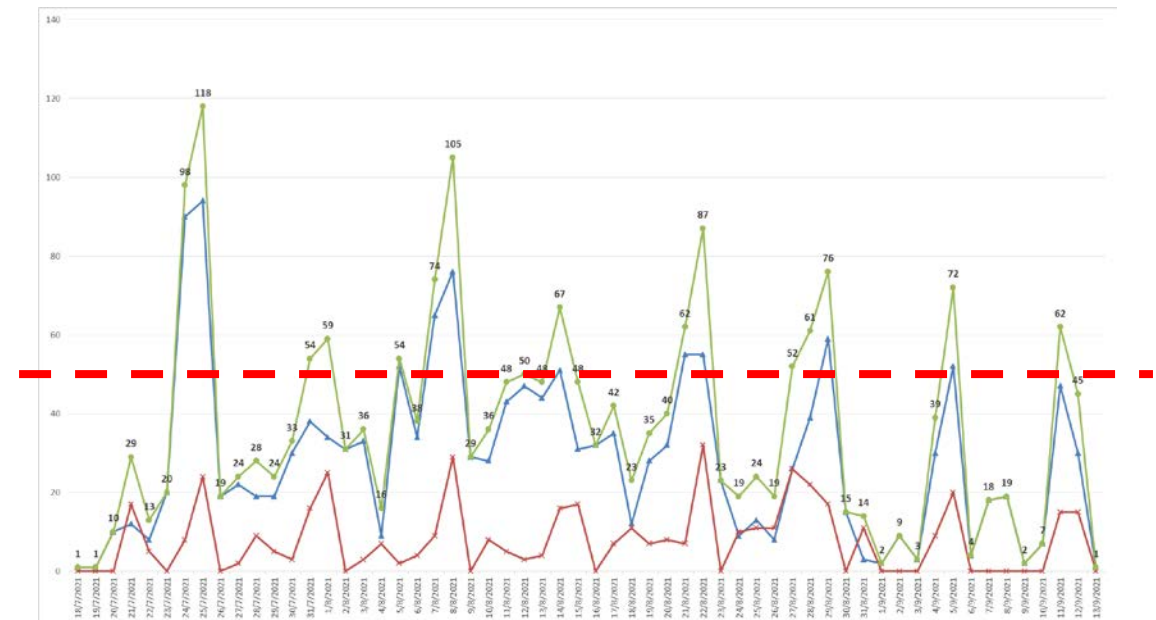

Resultados

- Disminución del 70% de las incidencias detectadas por los guardas (acampadas, fuego...)
- Disminución del vandalismo y mejora de la convivencia entre usuarios
- Se empieza a percibir un cambio de ambiente: **MAYOR TRANQUILIDAD, SILENCIO, DISMINUCIÓN DE LAS BASURAS...**



¡Muchas gracias por vuestra atención!



Espai Natural de les
Guilleries-Savassona



Diputació
Barcelona

Alba Ludevid Sanmartí

Técnico de uso público y educación ambiental del
Espacio Natural de les Guilleries-Savassona



ludevidsa@diba.cat



660040638