

Parc Natural del  
**Montseny**  
Reserva de la Biosfera



## Masia Mariona

L'Univers Patxot



**Diputació  
Barcelona**



**Diputació de Girona**

## Rafael Patxot, el científic

Nascut el 1872 al si d'una família d'industrials surers de Sant Feliu de Guíxols, va consolidar la seva vocació per l'astronomia durant els seus anys d'estudi a Anglaterra. El 1894 es va fer construir un observatori astronòmic a la casa de Sant Feliu, amb el qual va introduir a la Península els treballs micromètrics d'estrelles múltiples. Ben aviat, la meteorologia es va anar convertint en el centre de les seves observacions, que el van convertir en una figura capdavantera de la ciència del clima a Catalunya. El 1908 va publicar *Meteorologia catalana. Observacions de Sant Feliu de Guíxols*, i el 1912 va sortir a la llum *Pluviometria catalana. Resultats del quinquenni 1906-1910*.



## Rafael Patxot, el mecenes

Rafael Patxot va crear les Fundacions Familiars de Recordança per honorar la memòria de diversos membres de la seva família. Inaugurava així la seva tasca de mecenatge, una de les més importants en la història recent de Catalunya.

A través de la Fundació Concepció Rabell i Cibils, Patxot va dur a terme el projecte del Cançoner Popular de Catalunya, una obra sense precedents sobre la música popular catalana, així com l'Estudi de la Masia Catalana, un extraordinari documental fotogràfic de la Catalunya rural de principis del segle xx.

Com a resposta a la dictadura de Primo de Rivera, el mecenes va fundar la Institució Patxot, sota la qual va aplegar tots els seus projectes. Gràcies a ella, l'Institut d'Estudis Catalans va poder continuar editant en català. La Institució Patxot es va destacar per la seva acció d'abast mundial, sobretot amb la publicació de l'*Atlas internacional dels núvols i dels estats del cel*, una obra de referència dirigida pel Comitè Meteorològic Internacional.



## Masia Mariona

Patxot va encarregar al seu amic, l'arquitecte noucentista Josep Danès i Torras, la construcció d'aquest casal, als peus del massís del Montseny, per convertir-lo en la seva residència d'estiueig. Danès aplicà al projecte els postulats estètics dels seus estudis sobre arquitectura popular, que fructificaren en una clara reinterpretació de la masia clàssica. La masia Mariona es va convertir en l'espai de repòs de Rafael Patxot i la seva dona, Lluïsa Rabell.



El matrimoni projectava passar-hi la vellesa, en contacte amb la natura, lluny del bullici de Barcelona. Però aquest anhel es va trencar l'any 1936, amb l'esclat de la Guerra Civil. El 3 d'agost, la parella va haver d'abandonar el país en secret.

A causa de la seva actitud irreductible en contra de la dictadura franquista, Patxot es negà a tornar de l'exili i la masia ha restat desocupada fins fa ben poc. Actualment acull la seu administrativa del Parc Natural del Montseny. La planta baixa de l'edifici ofereix al visitant un equipament cultural dedicat a la vida i l'obra del mecenes.

# «L'Univers Patxot», exposició permanent



## Recorregut de l'exposició

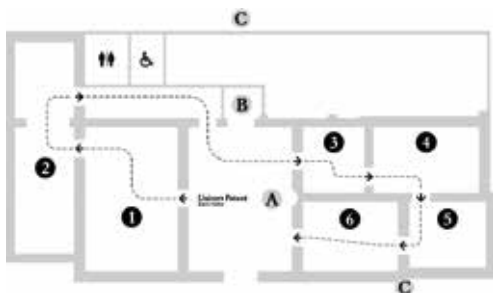

- A Recepció
- B Bust de Rafael Patxot
- C Relloctge de sol
- 1 *Rafael Patxot, ciència i mecenatge* (audiovisual)
- 2 Masia catalana
- 3 Llibres i natura
- 4 Núvols
- 5 Observatori català
- 6 Cançoner popular

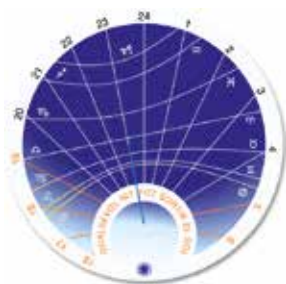

## Els rellotges de sol de la masia Mariona

Les façanes de la Masia Mariona tenen dos rellotges de sol. El rellotge de la façana sud, construït l'any 1931 per l'arquitecte Danès, marca amb exactitud el temps solar de Mosqueroles i, a més, indica els canvis dels signes zodiacals en relació amb les estacions de l'any.

Hi ha també un rellotge a la façana nord, construït l'any 2009, seguint les indicacions de Rafael Carreras Patxot, que recupera una idea del seu avi, Rafael Patxot. Per què un rellotge allà on no arriba mai el sol? Sovint oblidem que els raigs de sol sempre arriben a un indret o altre del planeta. El sol, doncs, sempre és present, i si la Terra fos transparent, a la mitjanit el veuríem sota els nostres peus. A mig camí entre la ciència i la poesia. Com diu la cançó de Jaume Sisa, qualsevol nit pot sortir el sol.

## Oficina del Parc Natural del Montseny. Reserva de la Biosfera

Masia Mariona

Ctra. BV-5119, km 2,5. Mosqueroles

08479 Fogars de Montclús

Tel. 938 475 102. Fax 938 475 368

p.montseny.patxot@diba.cat

### Horari

de dilluns a diumenge,

de 9.30 a 14 h

i de 15 a 16.30 h

(excepte el 25 i 26

de desembre i l'1

i el 6 de gener).

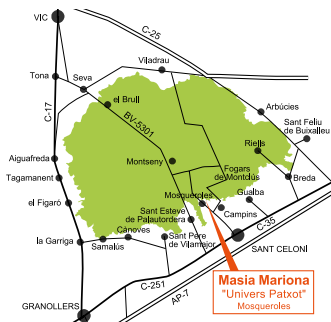

### Com s'hi arriba

**Per carretera:** autopista AP-7, sortida 11, o carretera C-35.

Carretera BV-5114 des de Sant Celoni en direcció a Santa Fe i continuar per la BV-5119 en direcció a Mosqueroles.

**Amb tren:** línies R2 nord i R11 de Rodalies (Renfe). Estació de Sant Celoni (a 6,5 km de la Masia Mariona)

**Amb bus:** línia des de Sant Celoni a Mosqueroles, dies feiners ([www.sagales.com](http://www.sagales.com), tel. 938 703 396).



Ajuntament de  
Fogars de Montclús



### Parcs de Catalunya

#### Xarxa de Parcs Naturals de la Diputació de Barcelona

Parc del Castell de Montesquiú, Espai Natural de les Guilleries-Savassona, Parc Natural del Montseny, Parc Natural de Sant Llorenç del Munt i l'Obac, Parc del Montnegre i el Corredor, Parc de la Serralada Litoral, Parc de la Serralada de Marina, Parc Natural de la Serra de Collserola, Parc Agrari del Baix Llobregat, Parc del Garraf, Parc d'Olèrdola, Parc del Foix.



Diputació  
Barcelona

Àrea de Territori  
i Sostenibilitat

Espais Naturals i Medi Ambient

Gerència de Serveis d'Espais Naturals

Comte d'Urgell, 187. 08036 Barcelona

Tel. 934 022 428

[xarxaparc@diba.cat](mailto:xarxaparc@diba.cat) · [parcs.diba.cat](http://parcs.diba.cat)