

|                     |                              |
|---------------------|------------------------------|
| <b>DENOMINACIÓ:</b> | <b>CA LA ROSA</b>            |
| <b>ADREÇA:</b>      | X=42125777,043 Y=4575413,555 |
| <b>MUNICIPI:</b>    | Sant Boi de Llobregat        |
| <b>ÈPOCA:</b>       | .                            |
| <b>AUTOR/A:</b>     | .                            |
| <b>PROMOTOR/A:</b>  | .                            |
| <b>TIPOLOGIA:</b>   | Grup I de masies.            |
| <b>TITULARITAT:</b> | Privada                      |
| <b>ÚS:</b>          | Agrícola                     |
| <b>CODI:</b>        | t. 27                        |

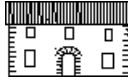

### DESCRIPCIÓ:

Habitatge de planta baixa i pis amb la coberta a dues vessants i el carener paral·lel a la façana.

La casa presenta un bon estat que fa pensar en una recent restauració.

A la planta baixa hi ha una part destinada a magatzem o garatge, amb una porta de grans dimensions, mentre l'altre costat té l'aspecte d'habitatge.

Tres finestres es reparteixen a la primera planta.

Uns arbres de grans dimensions ens evoquen que es tracta d'una casa més antiga que la present.

### CONTEXT:

Situada al pla entre l'Autopista A-16 i la via del Ferrocarril. S'hi accedeix pel camí de Ferran Puig de Viladecans.

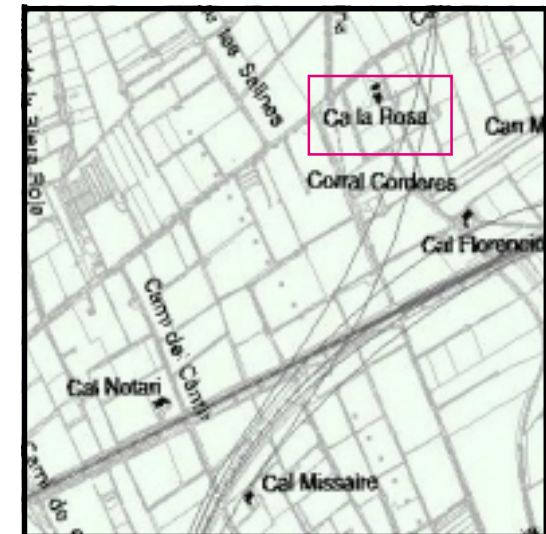
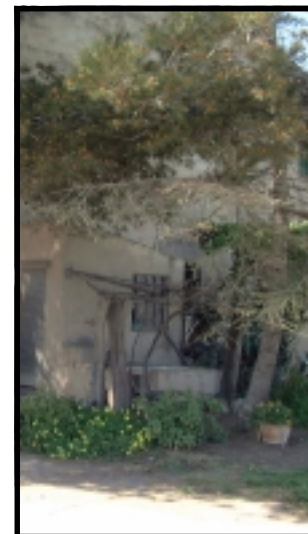

---

**EVOLUCIÓ D'USOS:** Ús original: Masia  
Ús actual: Habitatge d'ús agrícola

**ESTAT DE CONSERVACIÓ:** Bo

**VALORACIÓ:**

**PROTECCIÓ PROPOSADA:** .

**RÈGIM URBANÍSTIC:** Clau 24. Sòl No Urbanitzable. Rústic protegit de valor agrícola.

**RÈGIM DE PROTECCIÓ: ...** .

**REFERÈNCIA CADASTRAL:** .

---

**DADES HISTÒRIQUES:**

---

**BIBLIOGRAFIA:**

\*