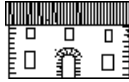

DENOMINACIÓ:	CAN PARÉS
ADREÇA:	X=422064,802 Y=4574729,933
MUNICIPI:	Sant Boi de Llobregat
ÈPOCA:	.
AUTOR/A:	.
PROMOTOR/A:	.
TIPOLOGIA:	Masia del Grup I.1
TITULARITAT:	Privada
ÚS:	Desconegut
CODI:	t. 49

**DESCRIPCIÓ:**

Aquesta casa queda molt amagada darrera d'una espessa tanca que no deixa veure res. Per un estrip es va poder fer una fotografia altre es va fer a la llunyania.

Sembla ser una casa de planta baixa i pis amb la teulada a dues vessants i el carener paral·lel a la façana. Teulada que es veu foradada i molt deteriorada.

La porta centrada, és rectangular i sembla estar inclosa en una superfície d'arc escarser. Al costat de la porta hi ha la figura d'un sant.

CONTEXT:

El camí d'accés a la casa està empedrat i vorejat per palmeres.

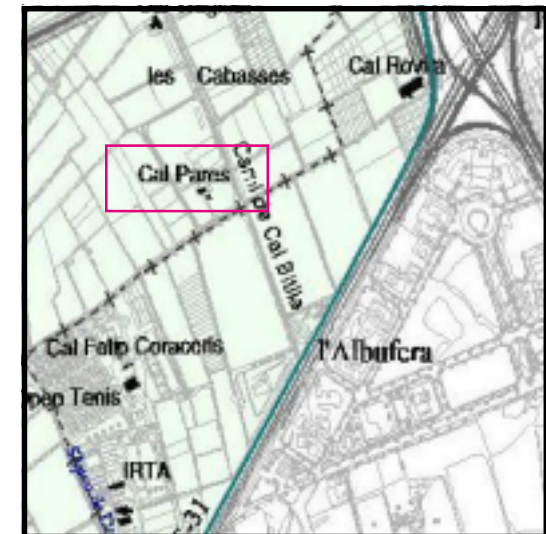

EVOLUCIÓ D'USOS: Ús original: Masia
Ús actual: Deshabitat

ESTAT DE CONSERVACIÓ: Dolent

VALORACIÓ:

PROTECCIÓ PROPOSADA: .

RÈGIM URBANÍSTIC: Clau 24. Rústic protegit de valor agrícola

RÈGIM DE PROTECCIÓ:

REFERÈNCIA CADASTRAL: .

DADES HISTÒRIQUES:

BIBLIOGRAFIA:

*