

El castell de Montesquiú i els jardins que l'envolten presideixen l'espai protegit del Parc del Castell de Montesquiú, que forma part de l'EIN Serres de Milany – Santa Magdalena i Puigsacalm-Bellmunt.

L'àmbit del parc ocupa part dels termes municipals de Montesquiú, Santa Maria de Besora, Sant Quirze de Besora i Sora, que, juntament amb Vidrà, constitueixen el Bisaura.



#### Horaris d'obertura del castell i del punt d'informació:

- Tot l'any: els caps de setmana i festius, de 9.45 h a 14.30 h.
- Juliol i agost: de dimarts a diumenge, de 9.45 h a 14.30 h.
- Durant el període de vacances escolars de Nadal, el castell romandrà tancat.

Totes les visites al castell són guiades.

Visites entre setmana per a grups amb reserva prèvia.

#### Informació i reserves

Tel. 663 708 210

p.montesquiú.bisaura@diba.cat

<https://parcs.diba.cat/en/web/montesquiú/>

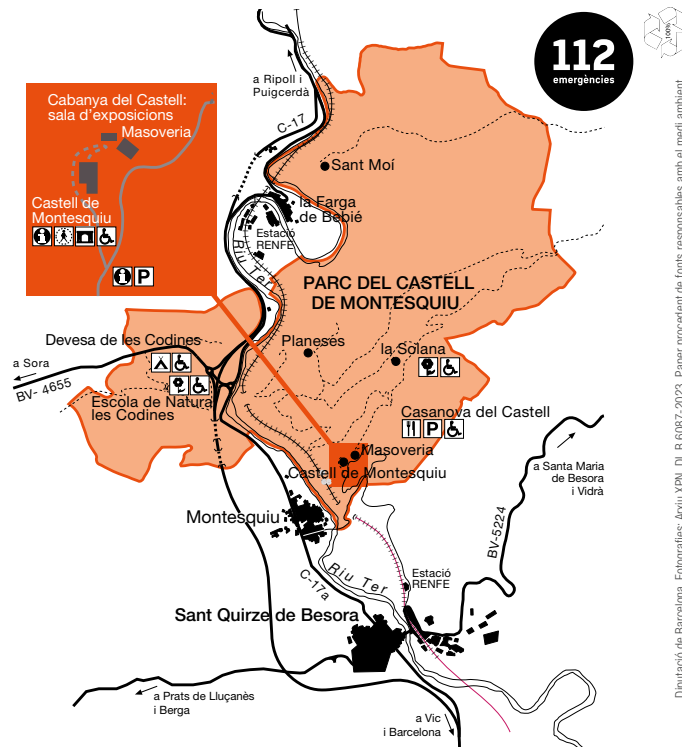

Visites guiades al castell



#### Parcs de Catalunya

##### Xarxa de Parcs Naturals de la Diputació de Barcelona

Parc del Castell de Montesquiú, Espai Natural de les Guilleries-Savassona, Parc Natural del Montseny, Parc Natural de Sant Llorenç del Munt i l'Obac, Parc del Montnegre i el Corredor, Parc de la Serralada Litoral, Parc de la Serralada de Marina, Parc Natural de la Serra de Collserola, Parc Agrari del Baix Llobregat, Parc del Garraf, Parc d'Olièrdola, Parc del Foix



Diputació  
Barcelona

Xarxa de Parcs Naturals

#### Gerència de Serveis d'Espais Naturals

Comte d'Urgell, 187. 08036 Barcelona

Tel. 934 022 428

xarxaparc@diba.cat · parcs.diba.cat



## El castell de Montesquiú

Visita guiada



Diputació  
Barcelona

Xarxa de Parcs Naturals

## Mil anys d'històries al castell de Montesquiú

Un indret singular, testimoni de la vida rural al Bisaura al llarg de mil anys d'ocupació

En aquesta visita farem un **recorregut per mil anys d'històries**, un viatge en el temps a través de diferents espais, situacions i personatges que han definit el que és i ha estat aquest castell fins avui.

## Alta edat mitjana (s. IX-XII)

L'origen dels pobles del Bisaura

Es configura el terme de Besora en una Catalunya naixent. El castell de la família Besora esdevé el centre de poder d'un territori rural que els pagesos ocuparan i treballaran. Neix el Bisaura feudal.

La torre de defensa sobre el riu Ter s'alça sota la mirada vigilant del gran castell de Besora.



Gombau de Besora i Ermessenda de Carcassona, protagonistes de l'alta edat mitjana



Escut dels Besora

## Baixa edat mitjana (s. XIII-XV)

Del castell de Besora a la domus de Montesquiú

El feudalisme al Bisaura consolida els Besora com a grans senyors d'un sistema que sotmet els pagesos sota el seu poder.



Escenografia medieval a la sala del celler



La domus de Montesquiú, la gran masia medieval, esdevé la llar de la família Besora i el centre de poder del Bisaura.

Arnau Guillem de Besora, protagonista de la baixa edat mitjana

## Edat moderna (s. XVI-XVIII)

Les grans reformes del castell de Montesquiú

Guerres, poder i misèria a la naixent Catalunya moderna. El senyor de Besora lluita per mantenir el seu poder en un Bisaura desigual i canviant.

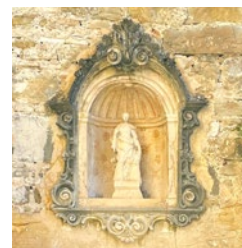

Capella de Santa Bàrbara



El castell de Montesquiú es transforma en un gran i renovat palau i esdevé una segona residència de Lluís Descatllar, senyor de Besora.

Lluís Descatllar, protagonista de l'edat moderna

## Edat contemporània (s. XIX-XX)

La bona vida al palauet Juncadella

Els temps canvien, la noblesa dona pas a una burgesia comercial i industrial poderosa. El castell de Montesquiú, caprici i dispendi dels hereus Juncadella.



Sales nobles del castell



La família Juncadella compra, reforma i gaudeix de la seva segona residència al palauet burgès de Montesquiú.

Mercedes Juncadella, protagonista de l'edat contemporània

## Actualitat (s. XXI)

El Parc del Castell de Montesquiú

El castell es converteix en un equipament més del Parc del Castell de Montesquiú, dins la Xarxa de Parcs Naturals de la Diputació de Barcelona, un espai públic a l'abast de tothom on gaudir de la natura, la cultura i el territori.

El castell de Montesquiú esdevé un testimoni del pas del temps al Bisaura.

