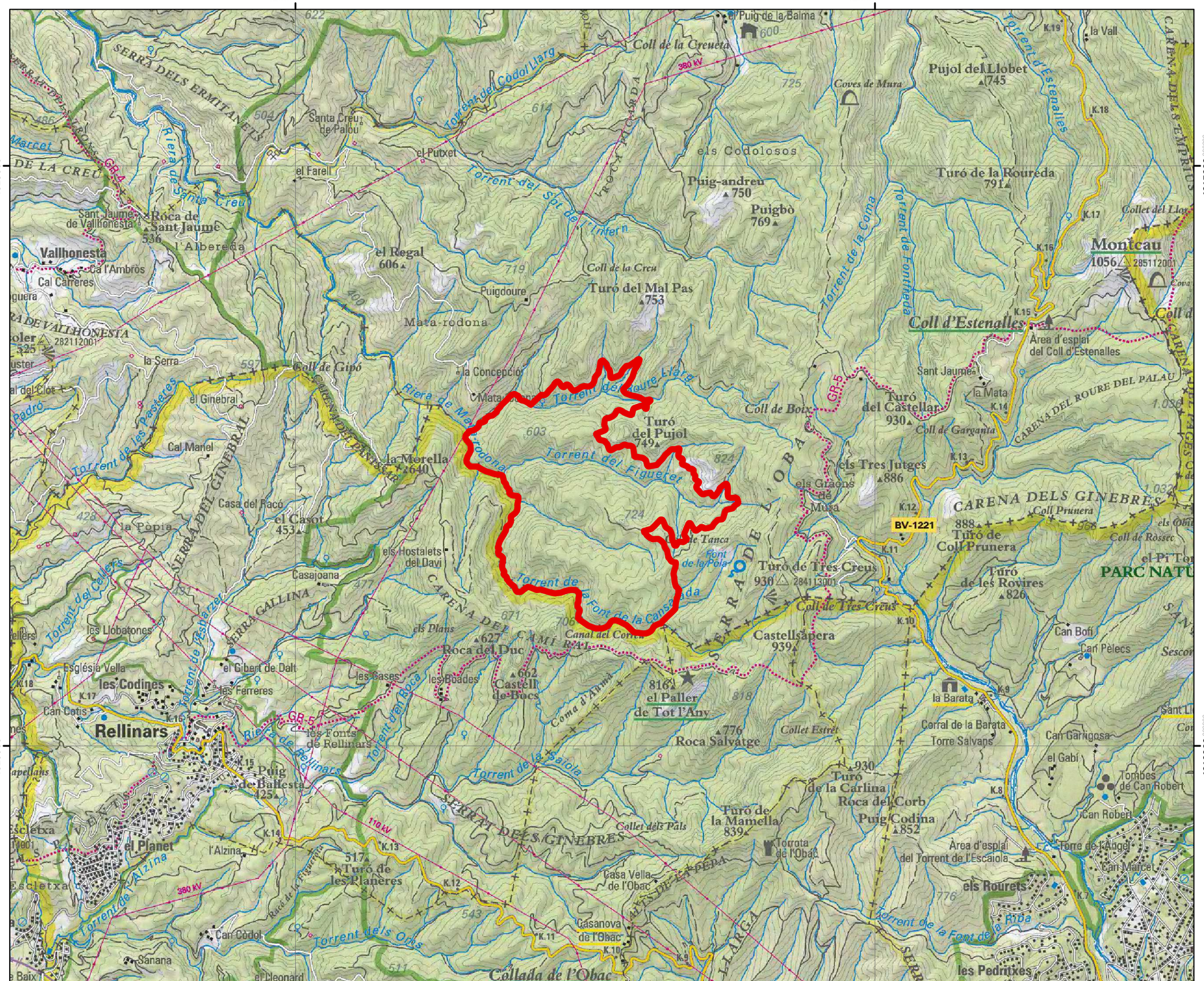

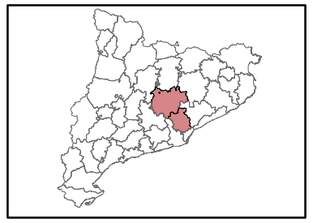

BATUDA DE SENGLAR

Sant Llorenç del Munt

Nom: Torrent de la Cansalada
Societat: Pont de Vilomara
Número d'actuació: 14

Durant la realització de la batuda i per la vostra seguretat, respecteu la senyalització i no entreu a la zona de batuda senyalitzada.

Límit de l'àmbit

1:30.000

0 5.500 11.000 metres

Cartografia de referència:
Topogràfic 1:50.000 de l'Institut Cartogràfic i Geològic de Catalunya.

Sistema de referència: UTM31N ETRS89.
Xarxa de referència espaiat cada 5.000 m.

Novembre de 2015

Generalitat de Catalunya
Departament d' Agricultura, Ramaderia, Pesca i Alimentació
Direcció General de Forests

agents rurals