



**Espai Natural de les  
Guilleries-Savassona**

Coneguem el nostre patrimoni natural



© Jordi Vilà

## Passejades guiades 2024

Informació

Programació



**Diputació  
Barcelona**

*Xarxa de Parcs Naturals*

## Itineraris per conèixer millor l'espai natural

---

L'Espai Natural de les Guilleries-Savassona dona continuïtat al programa de passejades guiades de la Xarxa de Parcs Naturals de la Diputació de Barcelona. Per quart any, proposa deu passejades que tenen per objectiu ajudar a conèixer millor el patrimoni natural i cultural dins del seu àmbit i fomentar les bones pràctiques per a la seva conservació i posada en valor.

La proposta ofereix passejades per al públic en general, a un preu reduït, amb una durada d'entre 2 i 4 hores i guiades per persones expertes coneixedores del territori.

Enguany totes les sortides, llevat les de l'agost, es faran el quart diumenge de mes.

Aquest programa està gestionat i finançat pel Consorci de l'Espai Natural de les Guilleries-Savassona.



## Informació general

---

### Preu per sortida:

- Adults: 4 euros
- Infants d'entre 6 i 12 anys: 3 euros
- Menors de 6 anys: gratuït
- Famílies nombroses, monoparentals i majors de 65 anys: 3 euros

La passejada del mes de maig és gratuïta amb motiu de la celebració del Dia Europeu dels Parcs.

**Requisits:** cal dur calçat i roba còmodes i aigua.

**Reserva:** cal fer la reserva i la inscripció prèviament als diferents organitzadors de cada sortida.

Les places són limitades i les reserves es faran segons l'ordre d'inscripció fins 24 hores abans de l'activitat amb els diferents organitzadors.



# Programació anual



## FEBRER

Diumenge 25

Entre domus medievals i fòssils marins:  
una passejada a la riba de l'embassament  
de Sau – Vilanova de Sau



## MARÇ

Diumenge 24

Què diuen els ocells?  
Folgueroles



## ABRIL

Diumenge 28

Un àpat de plantes i flors  
Vilanova de Sau



## MAIG

Diumenge 26

Descobrim els insectes!  
Tavèrnoles



## JUNY

Diumenge 30

El bosc, un espai de connexions terapèutiques  
Vilanova de Sau



## JULIOL

Diumenge 21

Ruta de la vida a pagès  
Tavèrnoles



## AGOST

Dissabte 24

Nit d'estels a les Guilleries  
Tavèrnoles



## SETEMBRE

Diumenge 22

La pell dels arbres  
Folgueroles



## OCTUBRE

Diumenge 27

Un mar de bosc  
Sant Julià de Vilatorça



## NOVEMBRE

Diumenge 24

Les baumes de Vilatorça  
Sant Julià de Vilatorça





25  
Diumenge

## Entre domus medievals i fòssils marins: una passejada per la riba de l'embassament de Sau

Vilanova de Sau

Hora: 10 h

Lloc de trobada: [aparcament de l'àrea d'esplai del Pantà de Sau](#)

Durada (aprox.): 3 h 30 min

Distància: 3 km

Públic: general

Informació i inscripcions: 676 693 911, [saber@geoleg.cat](mailto:saber@geoleg.cat)

Aquesta passejada circular ens portarà fins a la Domus del Pi, una casa habitada des del segle x fins al segle XIX pels senyors que dominaven la vall. Pel camí, veurem fòssils marins i farem l'exercici d'imaginar-nos com era el paisatge abans de la construcció de l'embassament que cobreix el poble de Sant Romà de Sau.



© Ricard Badia



## 24

Diumenge

## Què diuen els ocells?

Folgueroles

Hora: 10 h

Lloc de trobada: [aparcament del pont del Vent](#)

Durada (aprox.): 3 h

Distància: 8 km

Públic: general (exigència moderada)

Informació i inscripcions: 938 122 157, [info@verdagner.cat](mailto:info@verdagner.cat)

En aquesta passejada, observarem els ocells de l'espai natural mentre llegim textos i poemes de Jacint Verdagner que ens duran a conèixer les característiques de diferents ocells i com la tradició popular n'ha recollit els sons.

Activitat organitzada per la Casa Museu Verdagner i l'Institut Català d'Ornitologia en una visita conduïda per Jordina Boix, directora de la Fundació Jacint Verdagner, i Jordi Baucells, vicepresident de l'Institut Català d'Ornitologia.



© Fundació Jacint Verdagner



## 28

Diumenge

## Un àpat de plantes i flors

Vilanova de Sau

Hora: 9.30 h

Lloc de trobada: [Oficina de l'Espai Natural de les Guillerries-Savassona](#)

Durada (aprox.): 3 h

Distància: 6 km

Públic: general

Informació i inscripcions: 938 847 104, [info@herbolaridesau.com](mailto:info@herbolaridesau.com)

En plena primavera florida, sortirem des del nucli urbà de Vilanova de Sau per vorejar camps i boscos amb la finalitat de trobar espècies vegetals amb utilitat gastronòmica. En acabar, es podran degustar algunes de les plantes i flors observades.





26

Diumenge

## Descobrim els insectes

Tavèrnoles



Hora: 10 h

Lloc de trobada: Centre d'Informació de Tavèrnoles

Durada (aprox.): 2 h

Distància: 2 km

Públic: familiar

Informació i inscripcions: 628 434 643,  
[turismetavernoles@tavernoles.cat](mailto:turismetavernoles@tavernoles.cat)

\* Aquesta passejada és gratuïta en commemoració del Dia Europeu dels Parcs

Atenció! Aquesta és una passejada amb molta màgia i molts insectes! Acompanyats de la fadrineta de Sau, ens farem petits petits i passejarem pels entorns de Tavèrnoles per descobrir quins són els insectes que tenim ben a prop, com són i com es comporten.

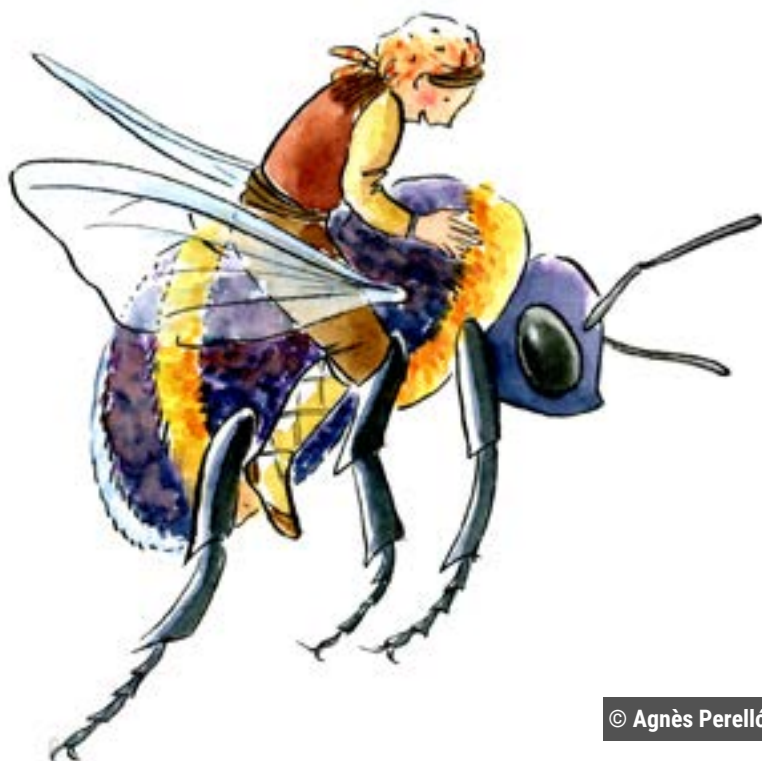

© Agnès Perelló





## 30

Diumenge

## El bosc, un espai de connexions terapèutiques

Vilanova de Sau

Hora: 9 h

Lloc de trobada: aparcament del Mas la Riba,  
al costat del GR-2

Durada (aprox.): 3 h 30 min

Distància: 4 km

Públic: general

Informació i inscripcions: 618 536 361, [queralt.pinyol@gmail.com](mailto:queralt.pinyol@gmail.com)

La proposta d'aquesta passejada us portarà a descobrir-vos a través de l'observació del bosc i la natura, a sentir el que us evoca cada espai i cada invitació, a mirar des d'un lloc nou i a compartir aquesta experiència sensorial i de connexió a través de l'expressió individual i grupal.





## 21

Diumenge

## Ruta de la vida a pagès

### Tavèrnoles

Hora: 17 h

Lloc de trobada: [Centre d'Informació de Tavèrnoles](#)

Durada (aprox.): 2 h

Distància: 5 km

Públic: familiar

Informació i inscripcions: 628 434 643,  
[turismetavernoles@tavernoles.cat](mailto:turismetavernoles@tavernoles.cat)

En aquesta passejada, caminarem pels entorns de Tavèrnoles resseguint aquelles construccions que han dotat de caràcter aquest poble. Així doncs, visitarem l'aljub del Jutglar, les masies del Banús i Serrabou i el forn de calç del Pendís.



© Lux Mundi, Serveis culturals



24

Dissabte

## Nit d'estels a les Guilleries

Vilanova de Sau

Hora: 21.30 h

Lloc de trobada: [casa de colònies Can Mateu](#)

Durada (aprox.): 2 h 30 min

Distància: 6 km

Públic: general

Informació i inscripcions: 627 929 890,  
[andres.garcia@fundesplai.org](mailto:andres.garcia@fundesplai.org)

Farem aquesta passejada en silenci i ben atents per sentir, olorar i observar la nit a les Guilleries.





## 22

Diumenge

## La pell dels arbres

Folgueroles

Hora: 10 h

Lloc de trobada: Centre d'Informació de Folgueroles

Durada (aprox.): 2 h

Distància: 2 km

Públic: familiar

Informació i inscripcions: 938 122 157, [info@verdagner.cat](mailto:info@verdagner.cat)

Ruta sensorial que ens durà a la descoberta del bosc a través dels sentits. Aprendrem el nom de les coses amb l'ajuda del poeta Jacint Verdaguer i crearem una obra d'art efímer a prop de la riba del torrent al seu pas per la font Trobada.

Adreçat a famílies amb infants d'entre 5 i 10 anys.



© Fundació Jacint Verdaguer



27

Diumenge

## Un mar de bosc

Sant Julià de Vilatorrada

Hora: 9.30 h

Lloc de trobada: parc de les Set Fonts

Durada (aprox.): 3 h

Distància: 11 km

Públic: general

Informació i inscripcions: 620 767 432, [reservas@aquaterraclub.es](mailto:reservas@aquaterraclub.es)

Sortirem del parc de les Set Fonts i travessarem el poble per poder enfilem-nos en direcció al castell de Sant Llorenç. El castell el veurem sense acabar-hi d'arribar perquè anirem resseguint la cinglera de Romegats. Mentre fem aquest corriol, podrem veure un mar de bosc als nostres peus.



© Marc Álvarez



24

Diumenge

## Les baumes de Vilatorça

Sant Julià de Vilatorça

Hora: 9 h

Lloc de trobada: [Centre d'Informació de Sant Julià de Vilatorça](#)

Durada (aprox.): 3 h

Distància: 7 km

Públic: general

Informació i inscripcions: 620 954 913,  
[observatori@meteovilatorca.cat](mailto:observatori@meteovilatorca.cat)

Passejarem pels boscos propers a Sant Julià de Vilatorça, per una zona amb una formació rocosa amb presència de baumes naturals, i descobrirem qui eren «els emboscats», persones que s'hi amagaven per sobreviure en èpoques conflictives.



# Localització dels punts de trobada



- 1 Parc de les Set Fonts
- 2 Aparcament del pont del Vent, Folgueroles
- 3 Oficina de l'Espai Natural de les Guilleries-Savassona
- 4 Centre d'Informació de Tavèrnoles
- 5 Aparcament del Mas la Riba, Vilanova de Sau
- 6 Centre d'Informació de Tavèrnoles
- 7 Casa de colònies Can Mateu, Vilanova de Sau
- 8 Centre d'Informació de Folgueroles
- 9 Àrea d'esplai del pantà de Sau
- 10 Centre d'Informació de Sant Julià de Vilatorrada

# Informació

## **Oficina de l'Espai Natural**

C. Guillerries, 5  
08519 Vilanova de Sau  
Tel. 938 847 888  
[en.guillerries@diba.cat](mailto:en.guillerries@diba.cat)

## **Centre d'Informació de Folgueroles**

Pl. Verdaguer, 2 - Can Dachs  
08519 Folgueroles  
Tel. 938 122 329

## **Centre d'Informació de Sant Julià de Vilatorrada**

Pl. Major, 7 - Edifici Ca l'Anglada  
08504 Sant Julià de Vilatorrada  
Tel. 938 122 786

## **Centre d'Informació de Tavèrnoles**

C. Montseny, 2  
08519 Tavèrnoles  
Tel. 938 122 036

## **Centre d'Informació de Vilanova de Sau**

Edifici del Mirador de la Presa de Sau (ctra. N-141d, km 20)  
08519 Vilanova de Sau  
Tel. 620 131 211

## **Punt d'Informació a l'àrea d'esplai del pantà de Sau**

Camí del Club Nàutic Vic-Sau, s/n  
08519 Vilanova de Sau  
Tel. 937 430 426



# Altres equipaments

## **Àrea d'esplai de la font Trobada**

Ctra. N-141d, km 6,2  
08519 Folgueroles

## **Àrea d'esplai del pantà de Sau**

Camí del Club Nàutic Vic-Sau, s/n  
08519 Vilanova de Sau

## **Àrea d'esplai dels Vernets de Ca la Martra**

Ctra. N-141d, km 15,5  
08519 Vilanova de Sau

## **Escola de Natura de Sau. Can Mateu**

Camí del Parador, s/n  
08519 Vilanova de Sau  
Tel. 934 744 678

## **Casa Museu Verdaguer**

C. Major, 7  
08519 Folgueroles  
Tel. 938 122 157



© Jordi Vilà



Més passejades a la Xarxa de Parcs Naturals



Opineu sobre els parcs

### **Xarxa de Parcs Naturals de la Diputació de Barcelona**

Parc del Castell de Montesquiu, Espai Natural de les Guilleries-Savassona, Parc Natural del Montseny, Sant Miquel del Fai, Parc Natural de Sant Llorenç del Munt i l'Obac, Parc del Montnegre i el Corredor, Parc de la Serralada Litoral, Parc de la Serralada de Marina, Parc Fluvial del Besòs, Parc Natural de la Serra de Collserola, Parc Agrari del Baix Llobregat, Parc del Garraf, Parc d'Olèrdola i Parc del Foix



**Diputació  
Barcelona**

*Xarxa de Parcs Naturals*

### **Gerència de Serveis d'Espais Naturals**

Comte d'Urgell, 187. 08036 Barcelona

Tel. 934 022 428

xarxaparc@diba.cat · parcs.diba.cat