

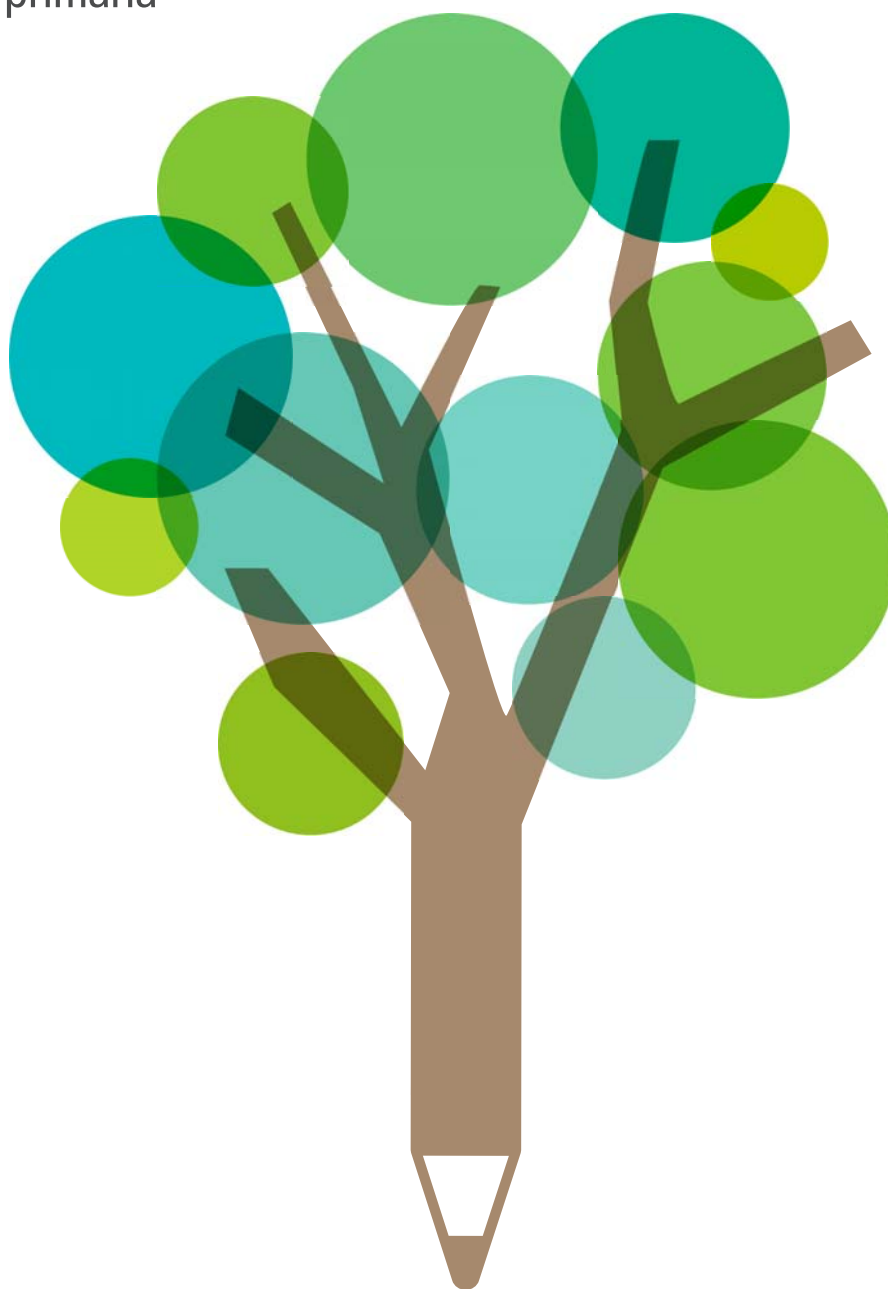

Espai Natural de les
Guilleries-Savassona

Programa escolar Guilleries-Savassona a l'escola

Un programa pedagògic
per a tota la primària



Xarxa de
Parcs Naturals



Diputació
Barcelona

«Guilleries-Savassona a l'escola» és un programa escolar adreçat a les escoles de primària de l'Espai Natural de les Guilleries-Savassona.

El programa proposa una situació d'aprenentatge per a cadascun dels cursos per tal de treballar temes específics de l'Espai Natural alhora que es respon al currículum educatiu de la Generalitat de Catalunya.

Les escoles incorporen les situacions d'aprenentatge als seus programes educatius i les desenvolupen amb el seu personal docent, a excepció de les sortides, que tindran un acompanyament de personal especialitzat proporcionat pel Consorci de l'Espai Natural.

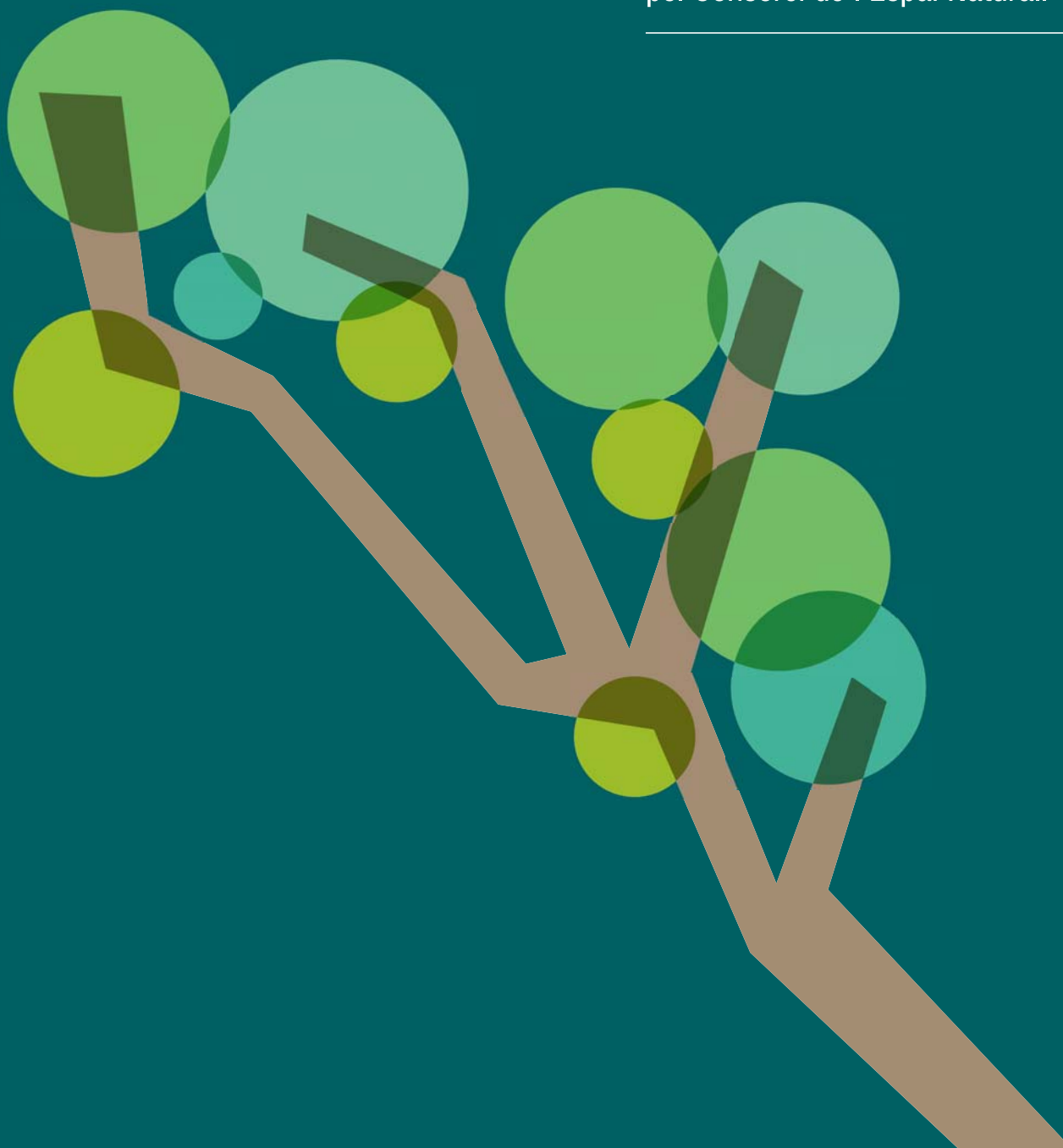

Objectius

Objectius generals del programa

- Treballar els objectius curriculars d'educació primària basats en el treball per competències.
- Generar vincle: apropar l'entorn natural i social a infants i famílies.
- Impulsar el treball en xarxa entre els agents educatius del territori, l'equip gestor de l'Espai Natural i les entitats locals.
- Interactuar amb l'entorn proper amb una actitud proactiva per la conservació i millora del patrimoni.

Objectius específics del programa

- Promoure la reflexió sobre la relació de les persones amb el seu entorn natural i social directe i la seva gestió i conservació.
- Identificar fets, fenòmens i problemes de l'entorn proper rellevants per als infants.
- Desenvolupar experiències educatives, fonamentades científicament, sobre fets i fenòmens de l'entorn proper.
- Afavorir actituds i bones pràctiques per fomentar el respecte cap a l'entorn natural, social i cultural propers.

Temàtiques de les situacions d'aprenentatge

1r



© Xavier Bayer

Quins animals i plantes viuen a l'Espai Natural de les Guilleries-Savassona?

Investiguem la biodiversitat

2n



© Ignasi Torre / MCMG

Fem de detectius: seguim petjades i altres rastres d'animals

Investiguem els mamífers

3r



© Jordi Serrabasa

Una història d'insectes i flors

Investiguem la pol·linització

4t



© Iñaki Relanzón

Observem el que trepitgem

Investiguem la geologia i el paisatge

5è



© GERM

La truita, en perill!

Investiguem l'ecosistema de la riera Major

6è



© Jordi Serrabasa

Els avis del bosc

Investiguem els boscos madurs i la gestió forestal

Enfocament metodològic

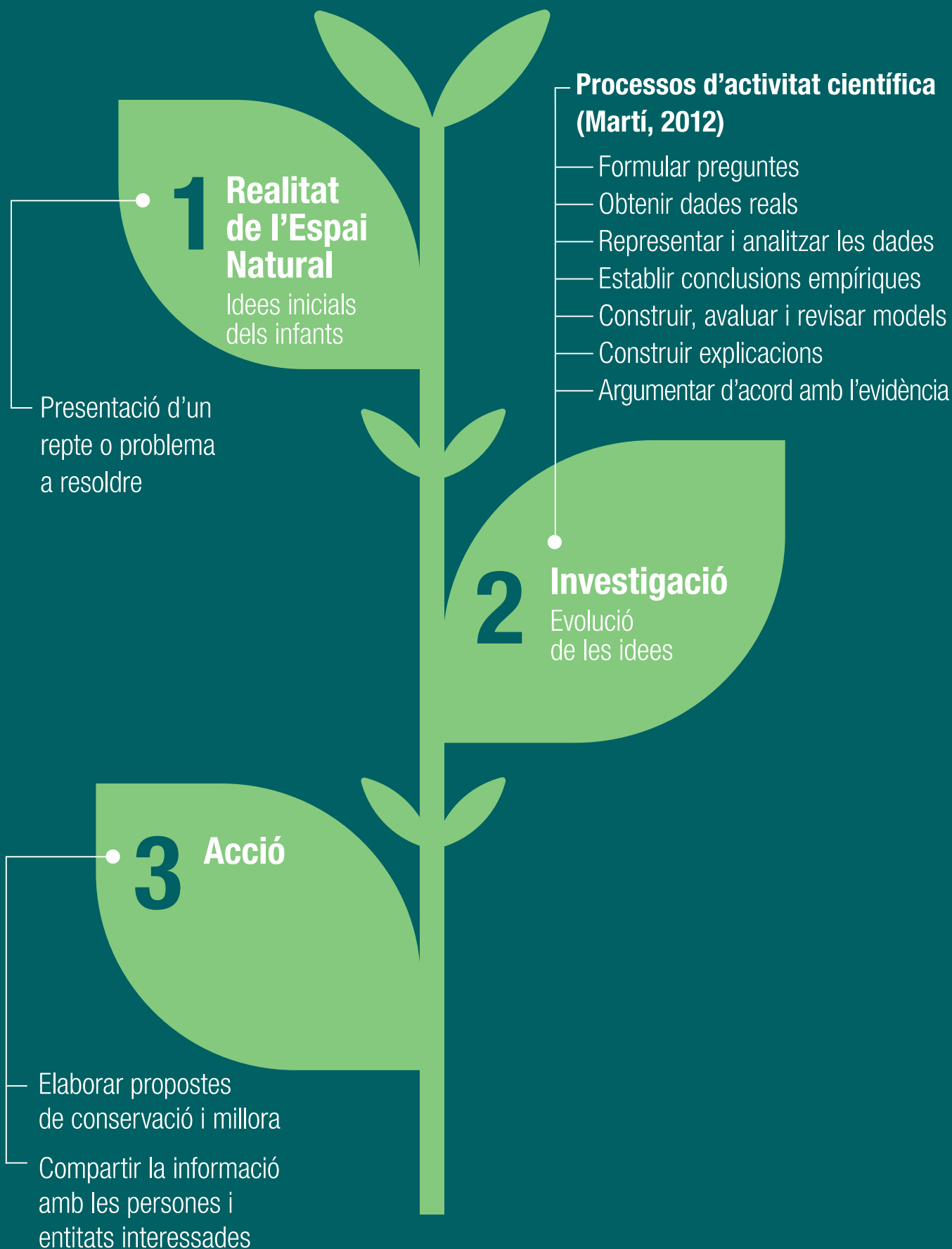

Escoles que hi participen

Institut escola Mossèn Cinto, de Folgueroles

Escola Bellpuig, de Sant Julià de Vilatorrada

Escola El Roser, de Sant Julià de Vilatorrada

Escola Les Roques, de Vilanova de Sau



Xarxa de Parcs Naturals de la Diputació de Barcelona

Parc del Castell de Montesquiu, Espai Natural de les Guilleries-Savassona, Parc Natural del Montseny, Sant Miquel del Fai, Parc Natural de Sant Llorenç del Munt i l'Obac, Parc del Montnegre i el Corredor, Parc de la Serralada Litoral, Parc de la Serralada de Marina, Parc Fluvial del Besòs, Parc Natural de la Serra de Collserola, Parc Agrari del Baix Llobregat, Parc del Garraf, Parc d'Olèrdola i Parc del Foix.



**Diputació
Barcelona**

**Àrea d'Espais Naturals
i Infraestructura Verda**

Gerència de Serveis d'Espais Naturals

Comte d'Urgell, 187. 08036 Barcelona

Tel. 934 022 428

xarxaparc@diba.cat · parcs.diba.cat